



**DIF SISTEMA PARA EL DESARROLLO INTEGRAL DE LA FAMILIA DEL MUNICIPIO DE AYUTLA DIF**  
**ESTADO DE SITUACION FINANCIERA**  
**DEL 1 DE ENERO AL 31 DE DICIEMBRE DE 2020**

CTA.	DESCRIPCIÓN	2020		2019		CTA	DESCRIPCIÓN	2020		2019	
		0.00	587,617.90	0.00	587,617.90			0.00	22,900	0.00	62,817.67
12390	Otros bienes inmuebles					22500	FONDOS Y BIENES DE TERCEROS EN GARANTIA Y/O ADMINISTRACION A LARGO PLAZO	0.00	0.00	0.00	0.00
12400	BIENES MUEBLES		587,617.90		587,617.90	22510	Fondos en garantía a largo plazo	0.00	0.00	0.00	0.00
12410	Mobiliario y equipo de administración		68,323.10		68,323.10	22520	Fondos en garantía a largo plazo	0.00	0.00	0.00	0.00
12420	Mobiliario y equipo educacional y recreativo		0.00		0.00	22530	Fondos contingentes a largo plazo	0.00	0.00	0.00	0.00
12430	Equipo e instrumental médico y de laboratorio		412,604.00		412,604.00	22540	Fondos de fiducianismo, mandatos y contratos análogos a largo plazo	0.00	0.00	0.00	0.00
12440	Vehículos y equipo de transporte		99,000.00		99,000.00	22550	Otros fondos de terceros en garantía y/o administración a largo plazo	0.00	0.00	0.00	0.00
12450	Equipo de defensa y seguridad		0.00		0.00	22600	PROVISIONES A LARGO PLAZO	0.00	0.00	0.00	0.00
12460	Maquinaría, otros equipos y herramientas		7,690.80		7,690.80	22610	Provisión para demandas y juicios a largo plazo	0.00	0.00	0.00	0.00
12470	Colecciones, obras de arte y objetos valiosos		0.00		0.00	22620	Provisión para pensiones a largo plazo	0.00	0.00	0.00	0.00
12480	Activos biológicos		0.00		0.00	22630	Provisión para contingencias a largo plazo	0.00	0.00	0.00	0.00
12500	ACTIVOS INTANGIBLES		5,781.40		5,781.40	22690	Otras provisiones a largo plazo	0.00	0.00	0.00	0.00
12510	Software		5,781.40		5,781.40						
12520	Patentes, marcas y derechos		0.00		0.00						
12530	Concesiones y franquicias		0.00		0.00						
12540	Licencias		0.00		0.00						
12590	Otros activos intangibles		0.00		0.00						
12600	DEPRECIACION, DETRIERO Y AMORTIZACION ACUMULADA DE BIENES		0.00		0.00	3000HACIENDA PUBLICA/ PATRIMONIO					
12610	Depreciación acumulada de bienes inmuebles		0.00		0.00	31000 HACIENDA PUBLICA/ PATRIMONIO CONTRIBUIDO					
12620	Depreciación acumulada de infraestructura		0.00		0.00	31100 Aportaciones	62,817.67	62,817.67	62,817.67	62,817.67	
12630	Depreciación acumulada de bienes muebles		0.00		0.00	31200 Donaciones de capital	0.00	0.00	0.00	0.00	
12640	Detriero acumulado de activos biológicos		0.00		0.00	31300 Actualización de la hacienda pública/patrimonio	0.00	0.00	0.00	0.00	
12650	Amortización acumulada de activos intangibles		0.00		0.00	32000 HACIENDA PUBLICA/PATRIMONIO GENERADO	727,110.22	727,110.22	631,271.45	631,271.45	
12700	ACTIVOS DIFERIDOS		82,227.13		81,551.81	32100 Resultado del ejercicio (ahorro/desahorro)	95,838.77	95,838.77	394,063.44	394,063.44	
12710	Estudios, formulación y evaluación de proyectos		0.00		0.00	32200 Resultado de ejercicios anteriores	631,271.45	631,271.45	237,208.01	237,208.01	
12720	Derechos sobre bienes en régimen de arrendamiento financiero		0.00		0.00	32300 REVALUOS	0.00	0.00	0.00	0.00	
12730	Gastos pagados por adelantado a largo plazo		0.00		0.00	32310 Revaluo de bienes inmuebles	0.00	0.00	0.00	0.00	
12740	Anticipos a largo plazo		0.00		0.00	32320 Revaluo de bienes muebles	0.00	0.00	0.00	0.00	
12750	Beneficios al retiro de empleados pagados por adelantado		0.00		0.00	32330 Revaluo de bienes intangibles	0.00	0.00	0.00	0.00	
12790	Otros activos diferidos		82,227.13		81,551.81	32390 Otros revaluos	0.00	0.00	0.00	0.00	
12800	ESTIMACION POR PERDIDA O DETRIERO DE ACTIVOS NO CIRCULANTES		0.00		0.00	32400 RESERVAS	0.00	0.00	0.00	0.00	
12810	Estimaciones por pérdida de cuentas incobrables de documentos por cobrar a largo plazo		0.00		0.00	32410 Reservas de patrimonio	0.00	0.00	0.00	0.00	
12820	Estimaciones por pérdida de cuentas incobrables de deudores diversos por cobrar a largo plazo		0.00		0.00	32420 Reservas territoriales	0.00	0.00	0.00	0.00	
12830	Estimaciones por pérdida de cuentas incobrables de ingresos por cobrar a largo plazo		0.00		0.00	32430 Reservas por contingencias	0.00	0.00	0.00	0.00	
12840	Estimaciones por pérdida de cuentas incobrables de préstamos otorgados a largo plazo		0.00		0.00	32500 RECTIFICACIONES DE RESULTADOS DE EJERCICIOS ANTERIORES	0.00	0.00	0.00	0.00	
12890	Estimaciones por pérdida de otras cuentas incobrables a largo plazo		0.00		0.00	32510 Cambios en políticas contables	0.00	0.00	0.00	0.00	
12900	OTROS ACTIVOS NO CIRCULANTES		0.00		0.00	32520 Cambios por errores contables	0.00	0.00	0.00	0.00	
12910	Bienes en concesión		0.00		0.00	33000 EXCESO O INSUFICIENCIA EN LA ACTUALIZACION DE LA HACIENDA PUBLICA / PATRIMONIO	0.00	0.00	0.00	0.00	
12920	Bienes en arrendamiento financiero		0.00		0.00	33100 Resultado por posición monetaria	0.00	0.00	0.00	0.00	
12930	Bienes en comodato		0.00		0.00	33200 Resultado por tenencia de activos no monetarios	0.00	0.00	0.00	0.00	
	ACTIVOS NO CIRCULANTES		675,626.43		674,951.11	TO TAL HACIENDA PUBLICA / PATRIMONIO	789,927.89	789,927.89	694,089.12	694,089.12	
	TOTAL DEL ACTIVO		845,241.38		768,428.38	SUMA DE PASIVO Y PATRIMONIO / HACIENDA PÚBLICA	845,241.38	845,241.38	768,428.38	768,428.38	

Bajo protesta de decir verdad declaramos que los Estados Financieros y sus Notas son razonablemente correctos y responsabilidad del emisor.

*Claudia Almada Beal*  
 CLAUDIA MARCELA ALMEIDA BEAL  
 PRESIDENTA

*Ayda A. Aguilar F.*  
 AYDA ANGELINA ALTAMIRANO FLORES  
 DIRECTORA





**DIF SISTEMA PARA EL DESARROLLO INTEGRAL DE LA FAMILIA DEL MUNICIPIO DE AYUTLA DIF**  
**ESTADO DE SITUACION FINANCIERA**  
**DEL 1 DE ENERO AL 31 DE DICIEMBRE DE 2020**

CTA.	DESCRIPCIÓN	2020		2019		CTA	DESCRIPCIÓN	2020		2019	
12390	Otros bienes inmuebles		0.00		0.00	22900	Otros pasivos otorgados a largo plazo		0.00		0.00
<b>12400</b>	<b>BIENES MUEBLES</b>	<b>587,617.90</b>		<b>587,617.90</b>		<b>22500</b>	<b>FONDOS Y BIENES DE TERCEROS EN GARANTÍA V/O ADMINISTRACIÓN A LARGO PLAZO</b>	<b>0.00</b>		<b>0.00</b>	
12410	Mobiliario y equipo de administración	68,323.10		68,323.10		22510	Fondos en garantía a largo plazo	0.00		0.00	
12420	Mobiliario y equipo educacional y recreativo	0.00		0.00		22520	Fondos en administración a largo plazo	0.00		0.00	
12430	Equipo e instrumental médico y de laboratorio	412,604.00		412,604.00		22530	Fondos contingentes a largo plazo	0.00		0.00	
12440	Vehículos y equipo de transporte	99,000.00		99,000.00		22540	Fondos de fideicomisos, mandatos y contratos análogos a largo plazo	0.00		0.00	
12450	Equipo de defensa y seguridad	0.00		0.00		22550	Otros fondos de terceros en garantía v/o administración a largo plazo	0.00		0.00	
12460	Maquinaria, otros equipos y herramientas	7,590.80		7,590.80		22600	PROVISIONES A LARGO PLAZO	0.00		0.00	
12470	Colecciones, obras de arte y objetos valiosos	0.00		0.00		22610	Provisión para demandas y juicios a largo plazo	0.00		0.00	
12480	Activos biológicos	0.00		0.00		22620	Provisión para pensiones a largo plazo	0.00		0.00	
<b>12500</b>	<b>ACTIVOS INTANGIBLES</b>	<b>5,781.40</b>		<b>5,781.40</b>		22630	Provisión para contingencias a largo plazo	0.00		0.00	
12510	Software	5,781.40		5,781.40		22690	Otras provisiones a largo plazo	0.00		0.00	
12520	Patentes, marcas y derechos	0.00		0.00							
12530	Concesiones y franquicias	0.00		0.00							
12540	Licencias	0.00		0.00							
12590	Otros activos intangibles	0.00		0.00							
<b>12600</b>	<b>DEPRECIACIÓN, DETRIERO Y AMORTIZACIÓN ACUMULADA DE BIENES</b>	<b>0.00</b>		<b>0.00</b>		<b>30000</b>	<b>HACIENDA PÚBLICA/ PATRIMONIO</b>	<b>62,817.67</b>		<b>62,817.67</b>	
12610	Depreciación acumulada de bienes inmuebles	0.00		0.00		31000	HACIENDA PÚBLICA/ PATRIMONIO CONTRIBUIDO	62,817.67		62,817.67	
12620	Depreciación acumulada de infraestructura	0.00		0.00		31100	Aportaciones	0.00		0.00	
12630	Depreciación acumulada de bienes muebles	0.00		0.00		31200	Donaciones de capital	0.00		0.00	
12640	Detriero acumulado de activos biológicos	0.00		0.00		31300	Actualización de la hacienda pública/patrimonio	0.00		0.00	
12650	Amortización acumulada de activos intangibles	0.00		0.00		<b>32000</b>	<b>HACIENDA PÚBLICA/PATRIMONIO GENERADO</b>	<b>777,110.22</b>		<b>631,271.45</b>	
<b>12700</b>	<b>ACTIVOS DIFERIDOS</b>	<b>82,227.13</b>		<b>81,551.81</b>		32100	Resultado del ejercicio (ahorro/deshorro)	95,838.77		394,063.44	
12710	Estudios, formulación y evaluación de proyectos	0.00		0.00		32200	Resultado de ejercicios anteriores	631,271.45		237,208.01	
12720	Derechos sobre bienes en régimen de arrendamiento financiero	0.00		0.00		<b>32300</b>	<b>REVALUOS</b>	<b>0.00</b>		<b>0.00</b>	
12730	Gastos pagados por adelantado a largo plazo	0.00		0.00		32310	Revalúo de bienes inmuebles	0.00		0.00	
12740	Anticipos a largo plazo	0.00		0.00		32320	Revalúo de bienes muebles	0.00		0.00	
12750	Beneficios al retiro de empleados pagados por adelantado	0.00		0.00		32330	Revalúo de bienes intangibles	0.00		0.00	
<b>12790</b>	<b>Otros activos diferidos</b>	<b>82,227.13</b>		<b>81,551.81</b>		32390	Otros revalúos	0.00		0.00	
<b>12800</b>	<b>ESTIMACIÓN POR PÉRDIDA O DETRIERO DE ACTIVOS NO CIRCULANTES</b>	<b>0.00</b>		<b>0.00</b>		<b>32400</b>	<b>RESERVAS</b>	<b>0.00</b>		<b>0.00</b>	
12810	Estimaciones por pérdida de cuentas incobrables de documentos por cobrar a largo plazo	0.00		0.00		32410	Reservas de patrimonio	0.00		0.00	
12820	Estimaciones por pérdida de cuentas incobrables de deudores diversos por cobrar a largo plazo	0.00		0.00		32420	Reservas territoriales	0.00		0.00	
12830	Estimaciones por pérdida de cuentas incobrables de ingresos por cobrar a largo plazo	0.00		0.00		32430	Reservas por contingencias	0.00		0.00	
12840	Estimaciones por pérdida de cuentas incobrables de préstamos otorgados a largo plazo	0.00		0.00		<b>32500</b>	<b>RECTIFICACIONES DE RESULTADOS DE EJERCICIOS ANTERIORES</b>	<b>0.00</b>		<b>0.00</b>	
12890	Estimaciones por pérdida de otras cuentas incobrables a largo plazo	0.00		0.00		32510	Cambios en políticas contables	0.00		0.00	
<b>12900</b>	<b>OTROS ACTIVOS NO CIRCULANTES</b>	<b>0.00</b>		<b>0.00</b>		32520	Cambios por errores contables	0.00		0.00	
12910	Bienes en concesión	0.00		0.00		<b>33000</b>	<b>EXCESO O INSUFICIENCIA EN LA ACTUALIZACIÓN DE LA HACIENDA PÚBLICA / PATRIMONIO</b>	<b>0.00</b>		<b>0.00</b>	
12920	Bienes en arrendamiento financiero	0.00		0.00			Resultado por posición monetaria	0.00		0.00	
12930	Bienes en comodato	0.00		0.00			Resultado por tenencia de activos no monetarios	0.00		0.00	
							<b>TO TAL HACIENDA PÚBLICA / PATRIMONIO</b>	<b>789,927.89</b>		<b>694,089.12</b>	
							<b>SUMA DE PASIVO Y PATRIMONIO / HACIENDA PÚBLICA</b>	<b>845,241.38</b>		<b>769,428.38</b>	
							<b>ACTIVOS NO CIRCULANTES</b>	<b>675,626.43</b>		<b>674,951.11</b>	
							<b>TOTAL DEL ACTIVO</b>	<b>845,241.38</b>		<b>769,428.38</b>	

Bajo protesta de decir verdad declaramos que los Estados Financieros y sus Notas son razonablemente correctos y responsabilidad del emisor.

*Claudia Almada Beal*  
**CLAUDIA MARCELA ALMEDA BEAL**  
 PRESIDENTA

*Ayda A. Aguilaro F.*  
**AYDA ANGELENA ALTAMIRANO FLORES**  
 DIRECTORA



**DIF SISTEMA PARA EL DESARROLLO INTEGRAL DE LA FAMILIA DEL MUNICIPIO DE AYUTLA DIF**  
**ESTADO DE VARIACIÓN DE LA HACIENDA PÚBLICA**  
**DEL 1 DE ENERO AL 31 DE DICIEMBRE DE 2020**

CONCEPTO	Hacienda pública/patrimonio contribuido	Hacienda pública/patrimonio generado de ejercicios anteriores	Hacienda pública/patrimonio generado del ejercicio	Exceso o insuficiencia en la actualización de la Hacienda pública/patrimonio	TOTAL
<b>Hacienda pública / patrimonio contribuido neto de 2019</b>	<b>62,817.67</b>				<b>62,817.67</b>
Aportaciones	62,817.67				62,817.67
Donaciones de capital	0.00				0.00
Actualización de la hacienda pública/patrimonio	0.00				0.00
<b>Hacienda pública / patrimonio generado neto de 2019</b>		<b>237,208.01</b>	<b>394,063.44</b>		<b>631,271.45</b>
Resultados del ejercicio (ahorro/desahorro)		237,208.01	394,063.44		394,063.44
Resultados de ejercicios anteriores		0.00			237,208.01
Revalúos		0.00			0.00
Reservas		0.00			0.00
Rectificaciones de resultados de ejercicios anteriores		0.00			0.00
<b>Exceso o insuficiencia en la actualización de la Hacienda pública/patrimonio neto 2019</b>				<b>0.00</b>	<b>0.00</b>
Resultado por posición monetaria				0.00	0.00
Resultado por tenencia de activos no monetarios				0.00	0.00
<b>Hacienda pública / patrimonio neto final de 2019</b>	<b>62,817.67</b>	<b>237,208.01</b>	<b>394,063.44</b>	<b>0.00</b>	<b>694,089.12</b>
<b>Cambios en la hacienda pública/patrimonio contribuido neto de 2020</b>					<b>0.00</b>
Aportaciones	0.00				0.00
Donaciones de capital	0.00				0.00
Actualización de la hacienda pública/patrimonio	0.00				0.00
<b>Variaciones de la hacienda pública/patrimonio generado neto de 2020</b>		<b>394,063.44</b>	<b>-298,224.67</b>		<b>95,838.77</b>
Resultados del ejercicio (ahorro/desahorro)		394,063.44	-298,224.67		95,838.77
Resultados de ejercicios anteriores		0.00			0.00
Revalúos		0.00			0.00
Reservas		0.00			0.00
Rectificaciones de resultados de ejercicios anteriores		0.00			0.00
<b>Cambios en el exceso o insuficiencia en la actualización de la hacienda pública/patrimonio neto de 2020</b>				<b>0.00</b>	<b>0.00</b>
Resultados por posición monetaria				0.00	0.00
Resultados por terceros de activos no monetarios				0.00	0.00
<b>Hacienda pública/patrimonio neto final de 2020</b>	<b>62,817.67</b>	<b>631,271.45</b>	<b>95,838.77</b>	<b>0.00</b>	<b>789,927.89</b>

Bajo protesta de decir verdad declaramos que los estados financieros y sus notas son razonablemente correctos y son responsabilidad del emisor.

*Claudia Almada Beal*  
**CLAUDIA MARCELA ALMADA BEAL**  
 PRESIDENTA



*Alma A. Altamirano F.*  
**ALMA ANGELINA ALTAMIRANO FLORES**  
 DIRECTORA

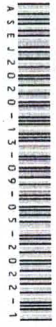

**DIF SISTEMA PARA EL DESARROLLO INTEGRAL DE LA FAMILIA DEL MUNICIPIO DE AYUTLA DIF**  
**ESTADO DE FLUJOS DE EFECTIVO**  
**DEL 1 DE ENERO AL 31 DE DICIEMBRE DE 2020**

CONCEPTO	2020	2019
<b>Flujos de efectivo de las actividades de operación</b>		
<b>Origen</b>	<b>2,512,691.10</b>	<b>3,040,573.42</b>
Impuestos	0.00	0.00
Cuotas y aportaciones de seguridad social	0.00	0.00
Contribuciones de mejoras	0.00	0.00
Derechos	13,700.00	13,710.00
Productos	0.00	421,202.50
Aprovechamientos	86,814.00	0.00
Ingresos por venta de bienes y prestación servicios	0.00	0.00
Participaciones, aportaciones, convenios, incentivos derivados de la colaboración fiscal y fondos distintos de aportaciones	1,164,177.10	1,466,870.25
Transferencias, asignaciones, subsidios y subvenciones, y pensiones y jubilaciones	1,248,000.00	1,138,790.67
Otros orígenes de operación	0.00	0.00
<b>Aplicación</b>	<b>2,416,852.33</b>	<b>2,646,509.98</b>
Servicios personales	1,127,832.81	1,047,118.37
Materiales y suministros	102,731.70	543,511.85
Servicios generales	89,935.34	345,213.64
Transferencias internas y asignaciones al sector público	0.00	0.00
Transferencias al resto del sector público	0.00	0.00
Subsidios y subvenciones	0.00	0.00
Ayudas sociales	1,096,352.48	710,666.12
Pensiones y jubilaciones	0.00	0.00
Transferencias a fideicomisos, mandatos y contratos análogos	0.00	0.00
Transferencias a la seguridad social	0.00	0.00
Donativos	0.00	0.00
Transferencias al exterior	0.00	0.00
Participaciones	0.00	0.00
Aportaciones	0.00	0.00
Convenios	0.00	0.00
Otros aplicaciones de operación	0.00	0.00
<b>Flujos netos de efectivo por actividades de operación</b>	<b>95,838.77</b>	<b>394,063.44</b>
<b>Flujos de efectivo de las actividades de inversión</b>		
<b>Origen</b>	<b>0.00</b>	<b>300,025.68</b>
Bienes inmuebles, infraestructura y construcciones en proceso	0.00	0.00
Bienes muebles	0.00	0.00
Otros Orígenes de inversión	0.00	300,025.68
<b>Aplicación</b>	<b>36,011.89</b>	<b>692,539.07</b>
Bienes inmuebles, infraestructura y construcciones en proceso	0.00	0.00
Bienes muebles	0.00	587,617.90
Otras aplicaciones de inversión	36,011.89	104,921.17
<b>Flujos netos de efectivo por actividades de inversión</b>	<b>-36,011.89</b>	<b>-392,513.39</b>
<b>Flujo de efectivo de las actividades de financiamiento</b>		
<b>Origen</b>	<b>0.00</b>	<b>74,339.26</b>
Endeudamiento neto	0.00	0.00
Interno	0.00	0.00
Externo	0.00	0.00
Otros orígenes de financiamiento	0.00	74,339.26
<b>Aplicación</b>	<b>0.00</b>	<b>0.00</b>
Servicios de la deuda	0.00	0.00
Interno	0.00	0.00
Externo	0.00	0.00
Otras aplicaciones de financiamiento	0.00	0.00
<b>Flujos netos de efectivo por actividades de financiamiento</b>	<b>0.00</b>	<b>74,339.26</b>
<b>Incremento/disminución neta en el efectivo y equivalentes al efectivo</b>	<b>59,826.88</b>	<b>75,889.31</b>
<b>Efectivo y equivalentes al efectivo al inicio del ejercicio</b>	<b>75,889.31</b>	<b>0.00</b>
<b>Efectivo y equivalentes al efectivo al final del ejercicio</b>	<b>135,716.19</b>	<b>75,889.31</b>

Bajo protesta de decir verdad declaramos que los estados financieros y sus notas, son razonablemente correctos y son responsabilidad del emisor.

*Claudia Almada Beal*

CLAUDIA MARCELA ALMEDA BEAL  
PRESIDENTA



*Alma A. Altamirano F.*

ALMA ANGELINA ALTAMIRANO FLORES  
DIRECTORA



**DIF SISTEMA PARA EL DESARROLLO INTEGRAL DE LA FAMILIA DEL  
MUNICIPIO DE AYUTLA DIF  
NOTAS A LOS ESTADOS FINANCIEROS  
DE DESGLOSE  
DEL 1 DE ENERO AL 31 DE DICIEMBRE DE 2020**

**ACTIVO**

Las cuentas de activo reflejan un saldo de \$845,241.38

**PASIVO**

Las cuentas de pasivo reflejan un saldo de \$55,313.49

**CAPITAL**

El resultado del ejercicio es de \$95,838.77

**INGRESOS**

Los ingresos acumulados son de \$2,512,691.10

**EGRESOS**

Los egresos acumulados son de \$2,416,852.33

Claudia Almada Beal  
CLAUDIA MARCELA ALMEDA BEAL

PRESIDENTA



Alma A. Altamirano F.

ALMA ANGELINA ALTAMIRANO  
FLORES

DIRECTORA



Bajo protesta de decir verdad declaramos que los Estados Financieros y sus Notas son razonablemente correctos y responsabilidad del emisor.

# DIF SISTEMA PARA EL DESARROLLO INTEGRAL DE LA FAMILIA DEL MUNICIPIO DE AYUTLA

## CONCILIACIÓN ENTRE LOS INGRESOS PRESUPUESTARIOS Y CONTABLES

DEL 1 DE ENERO AL 31 DE DICIEMBRE DE 2020

CONCEPTO	IMPORTE
<b>1. Total de ingresos presupuestarios</b>	<b>2,512,691.10</b>
<b>2. Ingresos contables no presupuestarios</b>	<b>0.00</b>
2.1 Ingresos financieros	0.00
2.2 Incremento por variaciones de inventarios	0.00
2.3 Disminución del exceso de estimación por pérdida o deterioro u obsolescencia	0.00
2.4 Disminución del exceso de provisiones	0.00
2.5 Otros ingresos y beneficios varios	0.00
2.6 Otros ingresos contables no presupuestarios	0.00
<b>3. Ingresos presupuestarios no contables</b>	<b>0.00</b>
3.1 Aprovechamientos patrimoniales	0.00
3.2 Ingresos derivados de financiamientos	0.00
3.3 Otros ingresos presupuestarios no contables	0.00
<b>4. Total de ingresos contables</b>	<b>2,512,691.10</b>

Bajo protesta de decir verdad declaramos que los estados financieros y sus notas, son razonablemente correctos y son responsabilidad del emisor.

*Claudia Almada Beal*

**CLAUDIA MARCELA ALMEDA BEAL**  
PRESIDENTA

*Alma A. Altamirano F.*

**ALMA ANGELINA ALTAMIRANO FLORES**  
DIRECTORA





**DIF SISTEMA PARA EL DESARROLLO INTEGRAL DE LA FAMILIA DEL MUNICIPIO DE AYUTLA  
CONCILIACIÓN ENTRE LOS EGRESOS PRESUPUESTARIOS Y LOS GASTOS CONTABLES  
DEL 1 DE ENERO AL 31 DE DICIEMBRE DE 2020**

CONCEPTO	IMPORTE
<b>1. Total de egresos presupuestarios</b>	<b>2,416,852.33</b>
<b>2. Egresos presupuestarios no contables</b>	<b>0.00</b>
2.1 Materias primas y materiales de producción y comercialización	0.00
2.2 Materiales y suministros	0.00
2.3 Mobiliario y equipo de administración	0.00
2.4 Mobiliario y equipo educacional y recreativo	0.00
2.5 Equipo e instrumental médico y de laboratorio	0.00
2.6 Vehículos y equipo de transporte	0.00
2.7 Equipo de defensa y seguridad	0.00
2.8 Maquinaria, otros equipos y herramientas	0.00
2.9 Activos biológicos	0.00
2.10 Bienes inmuebles	0.00
2.11 Activos intangibles	0.00
2.12 Obras públicas en bienes de dominio público	0.00
2.13 Obras públicas en bienes propios	0.00
2.14 Acciones y participaciones de capital	0.00
2.15 Compra de títulos y valores	0.00
2.16 Concesión de préstamos	0.00
2.17 Inversiones en fideicomisos, mandatos y otros análogos	0.00
2.18 Provisiones para contingencias y otras erogaciones especiales	0.00
2.19 Amortización de la deuda pública	0.00
2.20 Adeudos de ejercicios fiscales anteriores (ADEFAS)	0.00
2.21 Otros egresos presupuestales no contables	0.00
<b>3. Gastos contables no presupuestales</b>	<b>0.00</b>
3.1 Estimaciones, depreciaciones, deterioros, obsolescencias y amortizaciones	0.00
3.2 Provisiones	0.00
3.3 Disminución de inventarios	0.00
3.4 Aumento por insuficiencia de estimaciones por pérdida o deterioro u obsolescencias	0.00
3.5 Aumento por insuficiencia de provisiones	0.00
3.6 Otros gastos	0.00
3.7 Otros gastos contables no presupuestales	0.00
<b>4. Total de gastos contables</b>	<b>2,416,852.33</b>

Bajo protesta de decir verdad declaramos que los estados financieros y sus notas, son razonablemente correctos y son responsabilidad del emisor.

*Claudia Almada Beal*

CLAUDIA MARCELA ALMEDA BEAL  
PRESIDENTA

*Alma A. Altamirano F.*

ALMA ANGELINA ALTAMIRANO FLORES  
DIRECTORA



**DIF SISTEMA PARA EL DESARROLLO INTEGRAL DE LA FAMILIA DEL  
MUNICIPIO DE AYUTLA DIF  
NOTAS A LOS ESTADOS FINANCIEROS  
DE MEMORIA  
(CUENTAS DE ORDEN)  
DEL 1 DE ENERO AL 31 DE DICIEMBRE DE 2020**

Las cuentas de orden al 31 de diciembre quedaron en saldo cero.

Claudia Almada Beal  
CLAUDIA MARCELA ALMEDA BEAL

PRESIDENTA

Alma A. Altamirano F.  
ALMA ANGELINA ALTAMIRANO  
FLORES

DIRECTORA



Bajo protesta de decir verdad declaramos que los Estados Financieros y sus Notas son razonablemente correctos y responsabilidad del emisor.

**DIF SISTEMA PARA EL DESARROLLO INTEGRAL DE LA FAMILIA DEL MUNICIPIO  
DE AYUTLA DIF  
NOTAS A LOS ESTADOS FINANCIEROS  
DE GESTIÓN ADMINISTRATIVA  
DEL 1 DE ENERO AL 31 DE DICIEMBRE DE 2020**

El principal ingreso de este sistema DIF es el subsidio mensual por parte del Ayuntamiento. Se firmaron los siguientes convenios:

"Apoyo para la adquisición de insumos para elaborar alimentos en los Centros de Convivencia y Alimentación para Adultos Mayores y Grupos Prioritarios" por un monto de \$416,810.10

Apoyo económico para la ejecución del proyecto 10 denominado "Entrega de apoyos asistenciales en coordinación con la red de sistemas DIF municipales" por un monto de \$160,000.00

Apoyo económico para la ejecución del proyecto 047 denominado "Apoyos escolares para niñas, niños y adolescentes que desertaron o se encuentran en riesgo de deserción escolar 2020" por un monto de \$192,500.00

Apoyo económico para la ejecución del proyecto 136 denominado "Apoyos asistenciales para el fortalecimiento de la economía familiar en localidades de alta y muy alta marginación en el estado de Jalisco 2020" por un monto de \$110,158.56

Apoyo económico para la ejecución del proyecto 145 denominado "Apoyos asistenciales para fortalecer a personas en condiciones de alta vulnerabilidad ante el riesgo pandémico por el covid-19"

Servicios de capacitación con instructor y materiales para repostería por el monto de \$41,800.00

Servicios de capacitación con instructor y materiales para elaboración de piñatas por el monto de \$62,700.00

Servicios de capacitación con instructor y materiales para pintura textil por el monto de \$20,900.00

Y en menor cantidad se obtuvieron ingresos por pláticas prematrimoniales y servicios brindados en UBR.

*Claudia Almada Beal*

**CLAUDIA MARCELA ALMEDA BEAL**

**PRESIDENTA**



*Alma A. Altamirano F.*

**ALMA ANGELINA ALTAMIRANO  
FLORES**

**DIRECTORA**



Bajo protesta de decir verdad declaramos que los Estados Financieros y sus Notas son razonablemente correctos y responsabilidad del emisor.

**DIF SISTEMA PARA EL DESARROLLO INTEGRAL DE LA FAMILIA DEL MUNICIPIO DE AYUTLA DIF**  
**ESTADO ANALÍTICO DEL ACTIVO**  
**DEL 1 DE ENERO AL 31 DE DICIEMBRE DE 2020**

CONCEPTO	SALDO		CARGO DEL PERIODO	ABONO DEL PERIODO	SALDO		VARIACIÓN DEL PERIODO
	INICIAL	FINAL			FINAL	PERIODO	
<b>Activo</b>	<b>768,428.38</b>		<b>2,799,557.42</b>	<b>2,722,744.42</b>	<b>845,241.38</b>	<b>76,813.00</b>	
<b>Activo circulante</b>	<b>93,477.27</b>		<b>2,794,111.10</b>	<b>2,717,973.42</b>	<b>169,614.95</b>	<b>76,137.68</b>	
Efectivo y equivalentes	75,889.31		2,763,991.10	2,704,164.22	135,716.19	59,826.88	
Derechos a recibir efectivo o equivalentes	0.00		30,120.00	7,000.00	23,120.00	23,120.00	
Derechos a recibir bienes o servicios	17,587.96		0.00	6,809.20	10,778.76	-6,809.20	
Inventarios	0.00		0.00	0.00	0.00	0.00	
Almacenes	0.00		0.00	0.00	0.00	0.00	
Estimación por pérdida o deterioro de activos circulantes	0.00		0.00	0.00	0.00	0.00	
Otros activos circulantes	0.00		0.00	0.00	0.00	0.00	
<b>Activo no circulante</b>	<b>674,951.11</b>		<b>5,446.32</b>	<b>4,771.00</b>	<b>675,626.43</b>	<b>675.32</b>	
Inversiones financieras a largo plazo	0.00		0.00	0.00	0.00	0.00	
Derechos a recibir efectivo o equivalentes a largo plazo	0.00		0.00	0.00	0.00	0.00	
Bienes inmuebles, infraestructura y construcciones en proceso	0.00		0.00	0.00	0.00	0.00	
Bienes muebles	587,617.90		0.00	0.00	587,617.90	0.00	
Activos intangibles	5,781.40		0.00	0.00	5,781.40	0.00	
Depreciación, deterioro y amortización acumulada de bienes	0.00		0.00	0.00	0.00	0.00	
Activos diferidos	81,551.81		5,446.32	4,771.00	82,227.13	675.32	
Estimación por pérdida o deterioro de activos no circulantes	0.00		0.00	0.00	0.00	0.00	
Otros activos no circulantes	0.00		0.00	0.00	0.00	0.00	

Bajo protesta de decir verdad declaramos que los estados financieros y sus notas, son razonablemente correctos y son responsabilidad del emisor.

*Claudia Almada Beal*

CLAUDIA MARCELA ALMEDA BEAL

PRESIDENTA



*Alma A. Agruilaro F.*

ALMA ANGELINA ALTAMIRANO FLORES

DIRECTORA

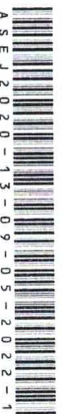

ASEJ2020-13-09-05-2022-1

DIF SISTEMA PARA EL DESARROLLO INTEGRAL DE LA FAMILIA DEL MUNICIPIO DE AYUTLA DIF

ESTADO DE ACTIVIDADES  
DEL 1 DE ENERO AL 31 DE DICIEMBRE DE 2020

DESCRIPCIÓN

CTA.	INGRESOS Y OTROS BENEFICIOS	2020	2019
40000	INGRESOS Y OTROS BENEFICIOS	100,514.00	434,912.50
41000	IMPUESTOS	0.00	0.00
41110	Impuestos sobre los ingresos	0.00	0.00
41110-1	Impuestos sobre espectáculos públicos	0.00	0.00
41120	Impuestos sobre el patrimonio	0.00	0.00
41120-1	Impuesto predial	0.00	0.00
41120-2	Impuestos sobre transmisiones patrimoniales	0.00	0.00
41120-3	Impuestos sobre negocios jurídicos	0.00	0.00
41130	Impuestos sobre la producción, el consumo y las transacciones	0.00	0.00
41140	Impuestos al comercio exterior	0.00	0.00
41150	Impuestos sobre nóminas y asimilables	0.00	0.00
41160	Impuestos ecológicos	0.00	0.00
41170	Accesorios de impuestos	0.00	0.00
41170-1	Recargos	0.00	0.00
41170-2	Actualizaciones	0.00	0.00
41170-3	Multas	0.00	0.00
41170-4	Gastos de ejecución	0.00	0.00
41170-5	Otros no especificados	0.00	0.00
41180	Impuestos no comprendidos en la ley de ingresos vigente, causados en ejercicio fiscal anterior pendiente de liquidar o pago	0.00	0.00
41180-1	Impuestos no comprendidos en la ley de ingresos vigente, causados en ejercicio fiscal anterior pendiente de liquidar o pago	0.00	0.00
41190	Otros impuestos	0.00	0.00
41190-1	Otros impuestos	0.00	0.00
41200	CUOTAS Y APORTACIONES DE SEGURIDAD SOCIAL	0.00	0.00
41210	Aportaciones para fondos de vivienda	0.00	0.00
41220	Cuotas para la seguridad social	0.00	0.00
41230	Cuotas de ahorro para el retiro	0.00	0.00
41240	Accesorios de cuotas y aportaciones de seguridad social	0.00	0.00
41300	CONTRIBUCIONES DE MEJORAS	0.00	0.00
41310	Contribuciones de mejoras por obras públicas	0.00	0.00
41310-1	Contribuciones de mejoras por obras públicas	0.00	0.00
41320	Contribuciones de mejoras no comprendidas en la ley de ing. vigente, causadas en ejercicios fiscales anteriores pendientes de liq. o pago	0.00	0.00
41320-1	Contribuciones de mejoras no comprendidas en la ley de ing. vigente, causadas en ejercicios fiscales anteriores pendientes de liq. o pago	0.00	0.00
41400	DERECHOS	13,700.00	13,710.00
41410	Derechos por el uso, goce, aprovechamiento o explotación de bienes de dominio público	0.00	0.00
41410-1	Derechos por el uso del piso	0.00	0.00
41410-2	Derechos por el uso de los estacionamientos	0.00	0.00
41410-3	Derechos de uso de cementerios y panteones municipales	0.00	0.00
41410-4	Derechos de concesiones y demás inmuebles de propiedad municipal	0.00	0.00
41420	Derechos a los hidrocarburos (derogada)	0.00	0.00
41430	Derechos por prestación de servicios	13,700.00	13,710.00
41430-1	Derechos de licencias y permisos de giros	0.00	0.00
41430-2	Derechos de licencias y permisos de anuncios	0.00	0.00
41430-3	Derechos de licencias de construcción, reparación o demolición de obras	0.00	0.00
41430-4	Derechos de regulizaciones de los registros de obra	0.00	0.00
41430-5	Derechos de alineamiento, designación de número oficial e inspección	0.00	0.00
41430-6	Derechos de licencias de cambio de régimen de propiedad y urbanización	0.00	0.00
41430-7	Derechos de servicios de obra	0.00	0.00
41430-8	Derechos de servicios de sanidad	0.00	0.00
41430-9	Derechos de servicio de limpieza, recolección, traslado, tratamiento y disposición final de residuos	0.00	0.00
41430-10	Derechos de agua potable, drenaje, alcantarillado, tratamiento y disposición final de aguas residuales	0.00	0.00
41430-11	Derechos del rastro	0.00	0.00
41430-12	Derechos del registro civil	0.00	0.00
41430-13	Derechos de las certificaciones	0.00	0.00
41430-14	Derechos de los servicios de catastro	0.00	0.00
41440	Accesorios de derecho	0.00	0.00
41440-1	Recargos	0.00	0.00
41440-2	Actualizaciones	0.00	0.00
41440-3	Multas	0.00	0.00
41440-4	Gastos de ejecución	0.00	0.00
41440-5	Otros no especificados	0.00	0.00
41450	Derechos no comprendidos en la ley de ingresos vigente, causados en ejercicios fiscales anteriores pendientes de liquidación o pago	0.00	0.00
41450-1	Derechos no comprendidos en la ley de ingresos vigente, causados en ejercicios fiscales anteriores pendientes de liquidación o pago	0.00	0.00
41490	Otros derechos	0.00	0.00
41490-1	Otros derechos	0.00	0.00
41500	PRODUCTOS	0.00	0.00
41510	Productos	0.00	0.00
41510-1	Uso, goce, aprovechamiento o explotación de bienes de dominio privado	0.00	0.00
41510-2	Productos diversos	0.00	0.00
41520	Enajenación de bienes muebles no sujetos a ser inventariados (derogada)	0.00	0.00
41530	Accesorios de productos (derogada)	0.00	0.00
41540	Productos no comprendidos en la ley de ingresos vigente, causados en ejercicios fiscales anteriores pendientes de liquidación o pago	0.00	0.00
41540-1	Productos no comprendidos en la ley de ingresos vigente, causados en ejercicios fiscales anteriores pendientes de liquidación o pago	0.00	0.00

**DIF SISTEMA PARA EL DESARROLLO INTEGRAL DE LA FAMILIA DEL MUNICIPIO DE AYUTLA DIF  
ESTADO DE ACTIVIDADES  
DEL 1 DE ENERO AL 31 DE DICIEMBRE DE 2020**

CTA.	DESCRIPCIÓN	2020	2019
41590	Otros productos que generan ingresos corrientes (derogada)	86,814.00	421,202.50
41600	APROVECHAMIENTOS	0.00	0.00
41610	Incentivos derivados de la colaboración fiscal (derogada)	0.00	0.00
41620	Multas	0.00	0.00
41620-1	Multas	0.00	0.00
41630	Indemnizaciones	0.00	0.00
41630-1	Indemnizaciones	0.00	0.00
41640	Reintegros	0.00	0.00
41640-1	Reintegros	0.00	0.00
41650	Aprovechamientos provenientes de obras públicas	0.00	0.00
41640-1	Aprovechamientos provenientes de obras públicas	0.00	0.00
41660	Aprovechamientos no comprendidos en la ley de ing. vigente, causados en ejercicios fiscales anteriores pendientes de liquidación o pago	0.00	0.00
41640-1	Aprovechamientos no comprendidos en la ley de ing. vigente, causados en ejercicios fiscales anteriores pendientes de liquidación o pago	0.00	0.00
41670	Aprovechamientos por aportaciones y cooperaciones (derogada)	0.00	0.00
41680	Accesorios de aprovechamiento	0.00	0.00
41680-1	Recargos	0.00	0.00
41680-2	Actualizaciones	0.00	0.00
41680-3	Multas	0.00	0.00
41680-4	Gastos de ejecución	0.00	0.00
41680-5	Otros no especificados	0.00	0.00
41690	Otros aprovechamientos	86,814.00	421,202.50
41690-1	Otros aprovechamientos	86,814.00	421,202.50
41700	INGRESOS POR VENTAS DE BIENES Y PRESTACIÓN DE SERVICIOS	0.00	0.00
41710	Ingresos por venta de bienes y prestación de servicios de instituciones públicas de seguridad social	0.00	0.00
41720	Ingresos por venta de bienes y prestación de servicios de empresas productivas del estado	0.00	0.00
41730-1	Ingresos por venta de bienes y prestación de servicios de entidades paraestatales y fideicomisos no empresariales y no financieros	0.00	0.00
41740	Ingresos por venta de bienes y prestación de servicios de entidades paraestatales empresariales no financieras con participación estatal mayoritaria	0.00	0.00
41750	ing. por via. de bienes y prestación de servicios de entidades paraestatales empresariales monetarias con participación estatal mayoritaria	0.00	0.00
41760	ing. por via. de bienes y prestación de servicios de entidades paraestatales empresariales monetarias con participación estatal mayoritaria	0.00	0.00
41770	Ingresos por venta de bienes y prestación de servicios de fideicomisos financieros públicos con participación estatal mayoritaria	0.00	0.00
41770-1	Ingresos por venta de bienes y prestación de servicios de fideicomisos financieros públicos con participación estatal mayoritaria	0.00	0.00
41780	Ingresos por venta de bienes y prestación de servicios de los poderes legislativo y judicial, y de los órganos autónomos	0.00	0.00
41900	ING. NO COM. EN LAS FRAC. DE LA LEY DE ING. CAUSADOS EN EJERC. FISC. ANTERIORES PENDIENTES DE LIQ. O PAGO (DEROGADO)	0.00	0.00
41910	Impuestos no comprendidos en las frac. de la ley de ingresos causados en ejercicios fiscales anteriores pendientes de liquidación o pago (derogada)	0.00	0.00
41920	CONTRIB. DE MECH., DERECH. PRODUC. Y APROVECHA. NO COMPREND. EN LAS FRACC. DE LA LEY DE ING. CAUSAD. EN EJERC. FISC. ANTE. PEND. DE LIQ. O PAGO (DEROGADA)	2,412,177.10	2,605,660.92
42100	PARTIC. APORT. CONVENIOS, INCENTIVOS DERIVADOS DE LA COLABORACIÓN FISCAL Y FONDOS DISTINTOS DE APORTACIONES.	1,164,177.10	1,466,870.25
42110	Participaciones	0.00	0.00
42110-1	Fondo general de participaciones (federal)	0.00	0.00
42110-2	Fondo de fomento municipal (federal)	0.00	0.00
42110-3	Fondo de fiscalización y recaudación (federal)	0.00	0.00
42110-4	Fondo de compensación (federal)	0.00	0.00
42110-5	Fondo de extracción de hidrocarburos (federal)	0.00	0.00
42110-6	Impuesto especial sobre producción y servicios (federal)	0.00	0.00
42110-7	0.136% de la recaudación federal participable (federal)	0.00	0.00
42110-8	3.17% sobre extracción de petróleo (federal)	0.00	0.00
42110-9	Gasolinas y diésel (federal)	0.00	0.00
42110-10	Fondo del impuesto sobre la renta (federal)	0.00	0.00
42110-11	Fondo de estabilización de los ingresos de las entidades federativas (federal)	0.00	0.00
42120	Aportaciones	0.00	0.00
42120-1	Fondo de aportaciones para la infraestructura social municipal	0.00	0.00
42120-2	Fondo de aportaciones para el fortalecimiento municipal	0.00	0.00
42130	Convenios	1,164,177.10	1,466,870.25
42130-1	Convenios de protección social en salud	0.00	0.00
42130-2	Convenios de descentralizados	0.00	0.00
42130-3	Convenio de reasignación	0.00	0.00
42130-456	Otros convenios y subsidios	1,164,177.10	1,466,870.25
42140	Incentivos derivados de la colaboración fiscal	0.00	0.00
42140-1	Tenencia o uso de vehículos	0.00	0.00
42140-2	Fondo de compensación ISAN	0.00	0.00
42140-3	Impuesto sobre automóviles nuevos	0.00	0.00
42140-4	Fondo de compensación de repesos-intermedios	0.00	0.00
42140-5	Otros incentivos económicos	0.00	0.00
42150	Fondos distintos de aportaciones	0.00	0.00
42150-1	Fondo para entidades federativas y municipios productores de hidrocarburos	0.00	0.00
42150-2	Fondo minera	0.00	0.00
42200	FRANSEFERENCIAS, ASIGNACIONES, SUBSIDIOS Y SUBVENIONES, PENSIONES Y JUBILACIONES	1,248,000.00	1,138,790.67
42210	Transferencias y asignaciones	0.00	0.00
42210-12	Transferencias y asignaciones	0.00	0.00
42220	Transferencias del sector público (derogada)	0.00	0.00
42230	Subsidios y subvenciones	1,248,000.00	1,138,790.67

**DIF SISTEMA PARA EL DESARROLLO INTEGRAL DE LA FAMILIA DEL MUNICIPIO DE AYUTLA DIF  
ESTADO DE ACTIVIDADES  
DEL 1 DE ENERO AL 31 DE DICIEMBRE DE 2020**

CTA.	DESCRIPCIÓN	2020	2019
42230-12	Subsidios y subvenciones	1,248,000.00	1,138,790.67
42240	Ayudas sociales (derogada)	0.00	0.00
42250	Pensiones y jubilaciones	0.00	0.00
42250-1	Pensiones y jubilaciones	0.00	0.00
42260	Transferencias del exterior (derogada)	0.00	0.00
42270	Transferencias del fondo mexicano del petróleo para la estabilización y el desarrollo	0.00	0.00
42270-1	Transferencias del fondo mexicano del petróleo para la estabilización y el desarrollo	0.00	0.00
43000	OTROS INGRESOS Y BENEFICIOS	0.00	0.00
43100	INGRESOS FINANCIEROS	0.00	0.00
43110	Intereses ganados de títulos, valores y demás instrumentos financieros	0.00	0.00
43190	Otros ingresos financieros	0.00	0.00
43200	INCREMENTO POR VARIACIÓN DE INVENTARIOS	0.00	0.00
43210	Incremento por variación de inventarios de mercancías para venta	0.00	0.00
43220	Incremento por variación de inventarios de mercancías terminadas	0.00	0.00
43230	Incremento por variación de inventarios de mercancías en proceso de elaboración	0.00	0.00
43240	Incremento por variación de inventarios de materias primas, materiales y suministros para producción	0.00	0.00
43250	Incremento por variación de almacén de mercancías primas, materiales y suministros de consumo	0.00	0.00
43300	DISMINUCIÓN DEL EXCESO DE ESTIMACIONES POR PÉRDIDA O DETERIORO U OBSOLESCENCIA	0.00	0.00
43310	Disminución del Exceso de Estimaciones por Pérdida o Deterioro u Obsolescencia	0.00	0.00
43400	DISMINUCIÓN DEL EXCESO DE PROVISIONES	0.00	0.00
43410	Disminución del exceso de provisiones	0.00	0.00
43900	OTROS INGRESOS Y BENEFICIOS VARIOS	0.00	0.00
43910	Otros ingresos de ejercicios anteriores (derogada)	0.00	0.00
43920	Bonificaciones y descuentos obtenidos	0.00	0.00
43930	Diferencias por tipo de cambio a favor	0.00	0.00
43940	Diferencias de cotizaciones a favor en valores negociables	0.00	0.00
43950	Resultado por posición monetaria	0.00	0.00
43960	Utilidades por participación patrimonial	0.00	0.00
43970	Diferencias por reestructuración de deuda pública a favor	0.00	0.00
43990	Otros ingresos y beneficios varios	0.00	0.00
50000	GASTOS Y OTRAS PÉRDIDAS	2,512,691.10	3,040,573.42
51000	GASTOS DE FUNCIONAMIENTO	1,320,499.85	1,935,843.86
51100	SERVICIOS PERSONALES	1,127,832.81	1,047,118.37
51110	Remuneraciones al personal de carácter permanente	901,679.23	806,525.44
51110-1	Dietas	0.00	0.00
51110-2	Haberes	0.00	0.00
51120-1	Remuneraciones al personal de carácter permanente	901,679.23	806,525.44
51120-2	Sueldos base al personal eventual	70,850.00	81,800.00
51120-3	Honorarios asimilables a salarios	0.00	0.00
51120-4	Remuneraciones por adscripción laboral en el extranjero	0.00	0.00
51130	Remuneraciones al personal de carácter transitorio	70,850.00	81,800.00
51130-3	Horas extraordinarias	0.00	0.00
51130-4	Compensaciones	0.00	0.00
51130-5	Sobrehaberes	0.00	0.00
51130-6	Asignaciones de técnico, de mando, por comisión, de vuelo y de técnico especial	0.00	0.00
51130-7	Honorarios especiales	0.00	0.00
51130-8	Participaciones por vigilancia en el cumplimiento de la leyes y custodia de valores	0.00	0.00
51140	Seguridad social	0.00	0.00
51140-1	Aportaciones de seguridad social	0.00	0.00
51140-2	Aportaciones a fondos de vivienda	0.00	0.00
51140-3	Aportaciones al sistema para el retiro	0.00	0.00
51140-4	Aportaciones para seguros	0.00	0.00
51150	Otras prestaciones sociales y económicas	7,312.50	22,257.73
51150-1	Cuotas para el fondo de ahorro y fondo de trabajo	0.00	0.00
51150-2	Indemnizaciones	0.00	0.00
51150-3	Prestaciones y haberes de retiro	0.00	0.00
51150-4	Prestaciones contractuales	0.00	0.00
51150-5	Apoyos a la capacitación de los servidores públicos	7,312.50	0.00
51150-6	Otras prestaciones sociales y económicas	0.00	0.00
51160	Pago de estímulos a servidores públicos	0.00	0.00
51160-1	Estímulos	0.00	0.00
51160-2	Recompensas	0.00	0.00
51200	MATERIALES Y SUMINISTROS	102,731.70	543,511.85
51210	Materiales de administración, emisión de documentos y artículos oficiales	41,003.57	33,621.10
51210-1	Materiales, útiles y equipos menores de oficina	41,003.57	25,127.10
51210-2	Materiales y útiles de impresión y reproducción	0.00	0.00
51210-3	Material estadístico y geográfico	0.00	0.00
51210-4	Materiales, útiles y equipos menores de tecnologías de la información y comunicaciones	0.00	1,450.00
TOTAL DE INGRESOS		3,040,573.42	3,040,573.42

DIF SISTEMA PARA EL DESARROLLO INTEGRAL DE LA FAMILIA DEL MUNICIPIO DE AYUTLA DIF

ESTADO DE ACTIVIDADES  
DEL 1 DE ENERO AL 31 DE DICIEMBRE DE 2020

CTA.	DESCRIPCIÓN	2020	2019
51210-5	Material impreso e información digital	0.00	2,960.00
51210-6	Material de limpieza	0.00	484.00
51210-7	Materiales y útiles de enseñanza	0.00	3,600.00
51210-8	Materiales para el registro e identificación de bienes y personas	0.00	0.00
51220	<b>Alimentos y utensilios</b>	<b>6,679.00</b>	<b>503,440.91</b>
51220-1	Productos alimenticios para personas	6,679.00	498,125.91
51220-2	Productos alimenticios para animales	0.00	0.00
51220-3	Utensilios para el servicio de alimentación	0.00	5,315.00
51230	<b>Materias primas y materiales de producción y comercialización</b>	<b>0.00</b>	<b>0.00</b>
51230-1	Productos alimenticios, agropecuarios y forestales adquiridos como materia prima	0.00	0.00
51230-2	Insusos textiles adquiridos como materia prima	0.00	0.00
51230-3	Productos de papel, cartón e impresos adquiridos como materia prima	0.00	0.00
51230-4	Combustibles, lubricantes, aditivos, carbón y sus derivados adquiridos como materia prima	0.00	0.00
51230-5	Productos químicos, farmacéuticos y de laboratorio adquiridos como materia prima	0.00	0.00
51230-6	Productos metálicos y a base de minerales no metálicos adquiridos como materia prima	0.00	0.00
51230-7	Productos de cuero, piel, plástico y hule adquiridos como materia prima	0.00	0.00
51230-8	Mercancías adquiridas para su comercialización	0.00	0.00
51230-9	Otros productos adquiridos como materia prima	0.00	0.00
51240	<b>Materiales y artículos de construcción y de reparación</b>	<b>11,396.16</b>	<b>1,221.00</b>
51240-1	Productos minerales no metálicos	0.00	0.00
51240-2	Cemento y productos de concreto	0.00	0.00
51240-3	Cal, yeso y productos de yeso	0.00	0.00
51240-4	Madera y productos de madera	0.00	600.00
51240-5	Vidrio y productos de vidrio	0.00	0.00
51240-6	Material eléctrico y electrónico	0.00	0.00
51240-7	Artículos metálicos para la construcción	0.00	0.00
51240-8	Materiales complementarios	0.00	0.00
51240-9	Otros materiales y artículos de construcción y reparación	11,396.16	621.00
51250	<b>Productos químicos, farmacéuticos y de laboratorio</b>	<b>0.00</b>	<b>980.00</b>
51250-1	Productos químicos básicos	0.00	0.00
51250-2	Fertilizantes, pesticidas y otros agroquímicos	0.00	370.00
51250-3	Medicinas y productos farmacéuticos	0.00	0.00
51250-4	Materiales, accesorios y suministros médicos	0.00	0.00
51250-5	Materiales, accesorios y suministros de laboratorio	0.00	610.00
51250-6	Fibras sintéticas, hules plásticos y derivados	0.00	0.00
51250-7	Otros productos químicos	0.00	0.00
51260	<b>Combustibles, lubricantes y aditivos</b>	<b>0.00</b>	<b>0.00</b>
51260-1	Combustibles, lubricantes y aditivos	0.00	0.00
51260-2	Carbón y sus derivados	0.00	0.00
51270	<b>Vestuario, blancos, prendas de protección y artículos deportivos</b>	<b>25,218.40</b>	<b>960.00</b>
51270-1	Vestuario y uniformes	13,618.40	0.00
51270-2	Prendas de seguridad y protección personal	0.00	0.00
51270-3	Artículos deportivos	0.00	0.00
51270-4	Productos textiles	0.00	0.00
51270-5	Blancos y otros productos textiles, excepto prendas de vestir	11,600.00	960.00
51280	<b>Materiales y suministros para seguridad</b>	<b>0.00</b>	<b>0.00</b>
51280-1	Sustancias y materiales explosivos	0.00	0.00
51280-2	Materiales de seguridad pública y nacional	0.00	0.00
51280-3	Prendas de protección para seguridad pública y nacional	0.00	0.00
51290	<b>Herramientas, refacciones y accesorios menores</b>	<b>18,434.57</b>	<b>3,288.84</b>
51290-1	Herramientas menores	0.00	20.00
51290-2	Refacciones y accesorios menores de edificios	9,770.55	2,543.84
51290-3	Refacciones y accesorios menores de mobiliario y equipo de administración, educación y recreativo	0.00	0.00
51290-4	Refacciones y accesorios menores de equipo e instrumental médico y de laboratorio	0.00	0.00
51290-5	Refacciones y accesorios menores de equipo de transporte	8,064.02	725.00
51290-6	Refacciones y accesorios menores de maquinaria y otros equipos	0.00	0.00
51290-7	Refacciones y accesorios menores de equipo de defensa y seguridad	0.00	0.00
51290-8	Refacciones y accesorios menores de maquinaria y otros muebles	0.00	0.00
51290-9	Refacciones y accesorios menores otros bienes muebles	600.00	0.00
51300	<b>SERVICIOS GENERALES</b>	<b>89,935.34</b>	<b>345,213.64</b>
51310	<b>Servicios básicos</b>	<b>26,938.64</b>	<b>31,439.50</b>
51310-1	Energía eléctrica	0.00	0.00
51310-2	Gas	10,449.64	13,266.50
51310-3	Agua	0.00	0.00
51310-4	Teléfono tradicional	16,489.00	18,173.00
51310-5	Teléfono celular	0.00	0.00
51310-6	Servicios de telecomunicaciones y satélites	0.00	0.00
51310-7	Servicios de acceso de Internet, redes y procesamiento de información	0.00	0.00
51310-8	Servicios postales y telegráficos	0.00	0.00
51310-9	Servicios integrales y otros servicios	0.00	0.00
51320	<b>Servicios de arrendamiento</b>	<b>21,112.00</b>	<b>24,421.05</b>
51320-1	Arrendamiento de terrenos	0.00	0.00
51320-2	Arrendamiento de edificios	0.00	0.00
51320-3	Arrendamiento de mobiliario y equipo de administración, educación y recreativo	21,112.00	23,521.05



DIF SISTEMA PARA EL DESARROLLO INTEGRAL DE LA FAMILIA DEL MUNICIPIO DE AYUTLA DIF

ESTADO DE ACTIVIDADES DEL 1 DE ENERO AL 31 DE DICIEMBRE DE 2020

DESCRIPCIÓN

2020

2019

CTA.

51320-4	Arrendamiento de equipo e instrumental médico y de laboratorio	0.00	0.00
51320-5	Arrendamiento de equipo de transporte	0.00	0.00
51320-6	Arrendamiento de maquinaria, otros equipos y herramientas	0.00	0.00
51320-7	Arrendamiento de activos intangibles	0.00	0.00
51320-8	Arrendamiento financiero	0.00	0.00
51320-9	Otros arrendamientos	0.00	900.00
51330-1	Servicios legales, de contabilidad, auditoría y relaciones	6,000.00	0.00
51330-2	Servicios de diseño, arquitectura, ingeniería y actividades relacionadas	0.00	0.00
51330-3	Servicios de consultoría administrativa, procesos, técnica y en tecnologías de la información	0.00	0.00
51330-4	Servicios de capacitación	0.00	0.00
51330-5	Servicios de investigación científica y desarrollo	0.00	0.00
51330-6	Servicios de apoyo administrativo, traducción, fotocopiado e impresión	0.00	0.00
51330-7	Servicios de protección y seguridad	0.00	0.00
51330-8	Servicios de vigilancia	0.00	0.00
51330-9	Servicios profesionales, científicos y técnicos integrales	0.00	0.00
51340-1	Servicios financieros y bancarios	994.70	2,247.17
51340-2	Servicios de cobranza, investigación crediticia y similar	0.00	0.00
51340-3	Servicios de recaudación, traslado y custodia de valores	0.00	0.00
51340-4	Seguros de responsabilidad patrimonial y fianzas	0.00	0.00
51340-5	Seguro de bienes patrimoniales	0.00	0.00
51340-6	Almacenaje, envase y embalaje	0.00	0.00
51340-7	Fletes y maniobras	0.00	0.00
51340-8	Comisiones por ventas	0.00	0.00
51340-9	Servicios financieros, bancarios y comerciales integrales	0.00	0.00
51350-1	Servicios de instalación, reparación, mantenimiento y conservación	6,910.00	4,592.20
51350-2	Conservación y mantenimiento menor de inmuebles	0.00	0.00
51350-3	Instalación, reparación y mantenimiento de mobiliario y equipo de administración, educacional y recreativo	0.00	1,485.00
51350-4	Instalación, reparación y mantenimiento de equipo de cómputo y tecnología de la información	0.00	0.00
51350-5	Instalación, reparación y mantenimiento de equipo e instrumental médico y de laboratorio	6,910.00	3,107.20
51350-6	Reparación y mantenimiento de equipo de transporte	0.00	0.00
51350-7	Instalación, reparación y mantenimiento de maquinaria, otros equipos y herramienta	0.00	0.00
51350-8	Servicios de limpieza y manejo de desechos	0.00	0.00
51350-9	Servicios de jardinería y fumigación	0.00	0.00
51360-1	Servicios de comunicación social y publicidad	0.00	0.00
51360-2	Difusión por radio, televisión y otros medios de mensajería para promover la venta de bienes o servicios	0.00	0.00
51360-3	Servicios de creatividad, preproducción y producción de publicidad, excepto Internet	0.00	0.00
51360-4	Servicios de revelado de fotografías	0.00	0.00
51360-5	Servicios de la industria filmica, del sonido y del video	0.00	0.00
51360-6	Servicio de creación y difusión de contenido exclusivamente a través de Internet	0.00	0.00
51370-1	Servicios de traslado y viáticos	13,943.00	19,572.00
51370-2	Pasajes aéreos	0.00	0.00
51370-3	Pasajes marítimos, lacustres y fluviales	0.00	0.00
51370-4	Autotransporte	0.00	0.00
51370-5	Viáticos en el país	13,943.00	19,572.00
51370-6	Viáticos en el extranjero	0.00	0.00
51370-7	Gastos de instalación y traslado de menaje	0.00	0.00
51370-8	Servicios integrales de traslado y viáticos	0.00	0.00
51370-9	Otros servicios de traslado y hospedaje	0.00	0.00
51380-1	Servicios oficiales	0.00	5,165.00
51380-2	Gastos de ceremonia	0.00	0.00
51380-3	Gastos de orden social y cultural	0.00	5,165.00
51380-4	Congresos y convenciones	0.00	0.00
51380-5	Exposiciones	0.00	0.00
51380-6	Gastos de representación	0.00	0.00
51390-1	Otros servicios generales	14,037.00	257,776.72
51390-2	Servicios funerarios y de cementerios	0.00	0.00
51390-3	Impuestos y derechos de importación	0.00	0.00
51390-4	Sentencias y resoluciones por autoridad competente	0.00	0.00
51390-5	Penas, multas, accesorios y actualizaciones	0.00	0.00
51390-6	Otros gastos por responsabilidades	0.00	0.00
51390-7	Utilidades	0.00	0.00
51390-8	Impuesto sobre nómina y otros que se deriven de una relación laboral	0.00	0.00
51390-9	Otros servicios generales	0.00	0.00
52000	TRANSFERENCIAS, ASIGNACIONES, SUBSIDIOS Y OTRAS AYUDAS	1,096,352.48	710,666.12
52100	TRANSFERENCIAS INTERNAS Y ASIGNACIONES AL SECTOR PÚBLICO	0.00	0.00
52110	Asignaciones al sector público	0.00	0.00
52110-1	Asignaciones presupuestarias al Poder Ejecutivo	0.00	0.00

DIF SISTEMA PARA EL DESARROLLO INTEGRAL DE LA FAMILIA DEL MUNICIPIO DE AYUTLA DIF

ESTADO DE ACTIVIDADES  
DEL 1 DE ENERO AL 31 DE DICIEMBRE DE 2020

CTA	DESCRIPCIÓN	2020	2019
52110-2	Asignaciones presupuestarias al Poder Legislativo	0.00	0.00
52110-3	Asignaciones presupuestarias al Poder Judicial	0.00	0.00
52110-4	Asignaciones presupuestarias a Organos Autónomos	0.00	0.00
52110-5	Transferencias internas otorgadas a entidades paraestatales no empresariales y no financieras	0.00	0.00
52110-6	Transferencias internas otorgadas a entidades paraestatales empresariales y no financieras	0.00	0.00
52110-7	Transferencias internas otorgadas a fideicomisos públicos empresariales y no financieras	0.00	0.00
52110-8	Transferencias internas otorgadas a instituciones paraestatales públicas financieras	0.00	0.00
52110-9	Transferencias internas otorgadas a fideicomisos públicos financieros	0.00	0.00
52120	Transferencias internas al sector público	0.00	0.00
52200	TRANSFERENCIAS AL RESTO DEL SECTOR PÚBLICO	0.00	0.00
52210	Transferencias a entidades paraestatales	0.00	0.00
52210-1	Transferencias otorgadas a entidades paraestatales no empresariales y no financieras	0.00	0.00
52210-2	Transferencias otorgadas para entidades paraestatales empresariales y no financieras	0.00	0.00
52210-3	Transferencias otorgadas para instituciones paraestatales públicas financieras	0.00	0.00
52220	Transferencias a entidades federativas y municipios	0.00	0.00
52300	SUBSIDIOS Y SUBVENCIONES	0.00	0.00
52310	Subsidios	0.00	0.00
52310-1	Subsidios a la producción	0.00	0.00
52310-2	Subsidios a la distribución	0.00	0.00
52310-3	Subsidios a la inversión	0.00	0.00
52310-4	Subsidios a la prestación de servicios públicos	0.00	0.00
52310-5	Subsidios para cubrir diferencias de tasas de interés	0.00	0.00
52310-6	Subsidios a la vivienda	0.00	0.00
52310-7	Subsidios a entidades federativas y municipios	0.00	0.00
52310-8	Otros subsidios	0.00	0.00
52320	Subvenciones	0.00	0.00
52320-1	Subvenciones al consumo	0.00	0.00
52400	AYUDAS SOCIALES	1,096,352.48	710,666.12
52410	Ayudas sociales a personas	729,266.48	330,290.00
52410-1	Ayudas sociales a personas	729,266.48	330,290.00
52420	Becas	287,086.00	380,376.12
52420-1	Becas y otras ayudas para programas de capacitación	287,086.00	380,376.12
52430	Ayudas sociales a instituciones	0.00	0.00
52430-1	Ayudas sociales a instituciones de enseñanza	0.00	0.00
52430-2	Ayudas sociales a actividades científicas o académicas	0.00	0.00
52430-3	Ayudas sociales a instituciones sin fines de lucro	0.00	0.00
52430-4	Ayudas sociales a cooperativas	0.00	0.00
52430-5	Ayudas sociales a entidades de interés público	0.00	0.00
52440-1	Ayudas por desastres naturales y otros siniestros	80,000.00	0.00
52500	PENSIONES Y JUBILACIONES	0.00	0.00
52510	Pensiones	0.00	0.00
52510-1	Pensiones	0.00	0.00
52520	Jubilaciones	0.00	0.00
52520-1	Jubilaciones	0.00	0.00
52590	Otras pensiones y jubilaciones	0.00	0.00
52590-1	Otras pensiones y jubilaciones	0.00	0.00
52600	TRANSFERENCIAS A FIDEICOMISOS, MANDATOS Y CONTRATOS ANALOGOS	0.00	0.00
52610	Transferencias a fideicomisos, mandatos y contratos analogos al gobierno	0.00	0.00
52610-1	Transferencias a fideicomisos del Poder Ejecutivo	0.00	0.00
52610-2	Transferencias a fideicomisos del Poder Legislativo	0.00	0.00
52610-3	Transferencias a fideicomisos del Poder Judicial	0.00	0.00
52620	Transferencias a fideicomisos, mandatos y contratos paraestatales	0.00	0.00
52610-1	Transferencias a fideicomisos públicos de entidades paraestatales no empresariales y no financieras	0.00	0.00
52610-2	Transferencias a fideicomisos públicos de entidades paraestatales empresariales y no financieras	0.00	0.00
52610-3	Transferencias a fideicomisos de instituciones públicas financieras	0.00	0.00
52700	TRANSFERENCIAS A LA SEGURIDAD SOCIAL	0.00	0.00
52710	Transferencias por obligaciones de ley	0.00	0.00
52710-1	Transferencias por obligación de ley	0.00	0.00
52800	DONATIVOS	0.00	0.00
52810	Donativos a instituciones sin fines de lucro	0.00	0.00
52810-1	Donativos a instituciones sin fines de lucro	0.00	0.00
52820	Donativos a entidades federativas y municipios	0.00	0.00
52820-1	Donativos a entidades federativas	0.00	0.00
52830	Donativos a fideicomisos, mandatos y contratos analogos privados	0.00	0.00
52830-1	Donativos a fideicomisos privados	0.00	0.00
52840	Donativos a fideicomisos, mandatos y contratos analogos estatales	0.00	0.00
52840-1	Donativos a fideicomisos estatales	0.00	0.00
52850	Donativos internacional	0.00	0.00
52850-1	Donativos internacional	0.00	0.00
52900	TRANSFERENCIAS AL EXTERIOR	0.00	0.00
52910	Transferencias al exterior a gobiernos extranjeros y organismos internacionales	0.00	0.00
52910-1	Transferencias para gobiernos extranjeros	0.00	0.00

DIF SISTEMA PARA EL DESARROLLO INTEGRAL DE LA FAMILIA DEL MUNICIPIO DE AYUTLA DIF

ESTADO DE ACTIVIDADES  
DEL 1 DE ENERO AL 31 DE DICIEMBRE DE 2020

CTA.	DESCRIPCIÓN	2020	2019
52910-2	Transferencias para organismos internacionales	0.00	0.00
52920	Transferencias al sector privado externo	0.00	0.00
52920-1	Transferencias para el sector privado externo	0.00	0.00
53000	PARTICIPACIONES Y APORTACIONES	0.00	0.00
53100	Participaciones de la federación a entidades federativas y municipios	0.00	0.00
53110-1	Fondo general de participaciones	0.00	0.00
53110-2	Otros conceptos participables de la federación a entidades federativas	0.00	0.00
53110-3	Fondo de fomento municipal	0.00	0.00
53120	Participaciones de las entidades federativas a los municipios	0.00	0.00
53120-1	Participaciones de las entidades federativas a los municipios	0.00	0.00
53120-2	Otros conceptos participables de la federación a municipios	0.00	0.00
53120-3	Convenios de colaboración administrativa	0.00	0.00
53200	APORTACIONES	0.00	0.00
53210	Aportaciones de la federación a entidades federativas y municipios	0.00	0.00
53210-1	Aportaciones de la federación a las entidades federativas	0.00	0.00
53210-2	Aportaciones de la federación a municipios	0.00	0.00
53210-3	Aportaciones previstas en leyes y decretos al sistema de protección social	0.00	0.00
53210-4	Aportaciones previstas en leyes y decretos compensatorias a entidades federativas y municipios	0.00	0.00
53220	Aportaciones de las entidades federativas a los municipios	0.00	0.00
53220-1	Aportaciones de las entidades federativas a los municipios	0.00	0.00
53300	CONVENIOS	0.00	0.00
53310	Convenios de reasignación	0.00	0.00
53310-1	Convenios de reasignación	0.00	0.00
53320	Convenios de descentralización y otros	0.00	0.00
53320-1	Convenios de descentralización	0.00	0.00
53320-2	Otros convenios	0.00	0.00
54000	INTERESES, COMISIONES Y OTROS GASTOS DE LA DEUDA PÚBLICA	0.00	0.00
54100	INTERESES DE LA DEUDA PÚBLICA	0.00	0.00
54110	Intereses de la deuda pública interna	0.00	0.00
54110-1	Intereses de la deuda interna con instituciones de crédito	0.00	0.00
54110-2	Intereses derivados de la colocación de títulos y valores	0.00	0.00
54110-3	Intereses por arrendamientos financieros nacionales	0.00	0.00
54120	Intereses de la deuda pública externa	0.00	0.00
54120-1	Intereses de la deuda externa con instituciones de crédito	0.00	0.00
54120-2	Intereses de la deuda con organismos financieros internacionales	0.00	0.00
54120-3	Intereses de la deuda bilateral	0.00	0.00
54120-4	Intereses derivados de la colocación de títulos y valores en el exterior	0.00	0.00
54120-5	Intereses por arrendamientos financieros internacionales	0.00	0.00
54200	COMISIONES DE LA DEUDA PÚBLICA	0.00	0.00
54210	Comisiones de la deuda pública interna	0.00	0.00
54210-1	Comisiones de la deuda pública interna	0.00	0.00
54220	Comisiones de la deuda pública externa	0.00	0.00
54220-1	Comisiones de la deuda pública externa	0.00	0.00
54300	GASTOS DE LA DEUDA PÚBLICA	0.00	0.00
54310	Gastos de la deuda pública interna	0.00	0.00
54310-1	Gastos de la deuda pública interna	0.00	0.00
54320	Gastos de la deuda pública externa	0.00	0.00
54320-1	Gastos de la deuda pública externa	0.00	0.00
54400	COSTO POR COBERTURAS	0.00	0.00
54410	Costo por coberturas	0.00	0.00
54410-1	Costo por coberturas	0.00	0.00
54500	APOYOS FINANCIEROS	0.00	0.00
54510	Apoys financieros a intermediarios	0.00	0.00
54510-1	Apoys financieros a intermediarios	0.00	0.00
54520	Apoys financieros a ahorradores y deudores del sistema financiero nacional	0.00	0.00
54520-1	Apoys financieros a ahorradores y deudores del sistema financiero nacional	0.00	0.00
55000	OTROS GASTOS Y PÉRDIDAS EXTRAORDINARIAS	0.00	0.00
55100	ESTIMACIONES POR PÉRDIDA O DETERIORO DE ACTIVOS CIRCULANTES	0.00	0.00
55120	Estimaciones por pérdida o deterioro de activo no circulante	0.00	0.00
55130	Depreciación de bienes inmuebles	0.00	0.00
55140	Depreciación de infraestructura	0.00	0.00
55150	Depreciación de bienes muebles	0.00	0.00
55160	Deterioro de los activos biológicos	0.00	0.00
55170	Amortización de activos intangibles	0.00	0.00
55180	Disminución de bienes por pérdida, obsolescencia y deterioro	0.00	0.00
55200	PROVISIONES	0.00	0.00
55210	Provisiones de pasivos a corto plazo	0.00	0.00
55220	Provisiones de pasivos a largo plazo	0.00	0.00
55300	DISMINUCIÓN DE INVENTARIOS	0.00	0.00
55310	Disminución de inventarios de mercancías para venta	0.00	0.00
55320	Disminución de inventarios de mercancías terminadas	0.00	0.00
55330	Disminución de inventarios de mercancías en proceso de elaboración	0.00	0.00

**DIF SISTEMA PARA EL DESARROLLO INTEGRAL DE LA FAMILIA DEL MUNICIPIO DE AYUTLA DIF  
ESTADO DE ACTIVIDADES  
DEL 1 DE ENERO AL 31 DE DICIEMBRE DE 2020**

CTA.	DESCRIPCIÓN	2020	2019
55340	Disminución de inventarios de materias primas, materiales y suministros para producción	0.00	0.00
55350	Disminución de almacén de materiales y suministros de consumo	0.00	0.00
55400	AUMENTO POR INSUFICIENCIA DE ESTIMACIONES POR PÉRDIDA O DETERIORO U OBSOLESCENCIA	0.00	0.00
55410	Aumento por insuficiencia de estimaciones por pérdida o deterioro u obsolescencia	0.00	0.00
55500	AUMENTO POR INSUFICIENCIA DE PROVISIONES	0.00	0.00
55510	Aumento por insuficiencia de provisiones	0.00	0.00
55900	OTROS GASTOS	0.00	0.00
55910	gastos de ejercicios anteriores	0.00	0.00
55920	Pérdidas por responsabilidades	0.00	0.00
55930	Bonificaciones y descuentos otorgados	0.00	0.00
55940	Diferencias por tipo de cambio negativas	0.00	0.00
55950	Diferencias de cotizaciones negativas en valores negociables	0.00	0.00
55960	Resultado por posición monetaria	0.00	0.00
55970	Pérdidas por participación patrimonial	0.00	0.00
55980	Diferencias por reestructuración de deuda pública negativas	0.00	0.00
55990	Otros gastos varios	0.00	0.00
56000	INVERSIÓN PÚBLICA	0.00	0.00
56100	INVERSIÓN PÚBLICA NO CAPITALIZABLE	0.00	0.00
56110	Construcción en bienes no capitalizables	0.00	0.00
<b>TOTAL DE GASTOS Y OTRAS PERDIDAS</b>		<b>2,416,852.33</b>	<b>2,646,509.98</b>
<b>RESULTADO DEL EJERCICIO (AHORRO/DESAHORRO)</b>		<b>95,838.77</b>	<b>394,063.44</b>

Bajo protesta de decir verdad declaramos que los Estados Financieros y sus Notas son razonablemente correctos y responsabilidad del emisor.



*Claudia Almada Beal*

CLAUDIA MARCELA ALMEDA BEAL  
PRESIDENTA

ALMA ANGELINA ALTAMIRANO FLORES  
DIRECTORA



**DIF SISTEMA PARA EL DESARROLLO INTEGRAL DE LA FAMILIA DEL MUNICIPIO DE AYUTLA DIF**  
**ESTADO ANALITICO DE INGRESOS**  
**DEL 1 DE ENERO AL 31 DE DICIEMBRE DE 2020**

RUBRO DE INGRESOS		ESTIMADO	AMPLIACIÓN Y REDUCCIÓN	MODIFICADO	DEVENGADO	RECAUDADO	DIFERENCIA
<b>IMPUESTOS</b>							
Impuestos sobre los ingresos		0.00	0.00	0.00	0.00	0.00	0.00
Impuestos sobre patrimonio		0.00	0.00	0.00	0.00	0.00	0.00
Impuestos sobre la producción, el consumo y las transacciones		0.00	0.00	0.00	0.00	0.00	0.00
Impuestos al comercio exterior		0.00	0.00	0.00	0.00	0.00	0.00
Impuestos sobre nóminas y asimilables		0.00	0.00	0.00	0.00	0.00	0.00
Impuestos ecológicos		0.00	0.00	0.00	0.00	0.00	0.00
Accesorios		0.00	0.00	0.00	0.00	0.00	0.00
Otros impuestos		0.00	0.00	0.00	0.00	0.00	0.00
Impuestos no comprendidos en la ley de ingresos vigente, causados en ejercicios fiscales anteriores pendientes de liquidar o pago		0.00	0.00	0.00	0.00	0.00	0.00
<b>Cuotas y aportaciones de seguridad social</b>		0.00	0.00	0.00	0.00	0.00	0.00
Aportaciones para fondos de vivienda		0.00	0.00	0.00	0.00	0.00	0.00
Cuotas para la seguridad social		0.00	0.00	0.00	0.00	0.00	0.00
Cuotas de ahorro para el retiro		0.00	0.00	0.00	0.00	0.00	0.00
Otras cuotas y aportaciones para la seguridad social		0.00	0.00	0.00	0.00	0.00	0.00
Accesorios de cuotas y aportaciones de seguridad social		0.00	0.00	0.00	0.00	0.00	0.00
<b>Contribuciones de mejora</b>		0.00	0.00	0.00	0.00	0.00	0.00
Contribuciones de mejoras por obras públicas		0.00	0.00	0.00	0.00	0.00	0.00
Contribuciones de mejoras no comprendidas en la ley de ingresos vigente, causadas en ejercicios fiscales anteriores pendientes de liquidación o pago		0.00	0.00	0.00	0.00	0.00	0.00
<b>Derechos</b>		8,100.00	0.00	8,100.00	13,700.00	13,700.00	5,600.00
Derechos por el uso, goce, aprovechamiento o explotación de bienes de dominio público		0.00	0.00	0.00	0.00	0.00	0.00
Derecho a los hidrocarburos (derogado)		0.00	0.00	0.00	0.00	0.00	0.00
Derechos por prestación de servicios		8,100.00	0.00	8,100.00	13,700.00	13,700.00	5,600.00
Otros derechos		0.00	0.00	0.00	0.00	0.00	0.00
Accesorios		0.00	0.00	0.00	0.00	0.00	0.00
Derechos no comprendidos en la ley de ingresos vigente, causados en ejercicios fiscales anteriores pendientes de liquidación o pago		0.00	0.00	0.00	0.00	0.00	0.00
<b>Productos</b>		0.00	0.00	0.00	0.00	0.00	0.00
Productos de capital (derogado)		0.00	0.00	0.00	0.00	0.00	0.00
Productos		0.00	0.00	0.00	0.00	0.00	0.00
Productos no comprendidos en la ley de ingresos vigente, causados en ejercicios fiscales anteriores pendientes de liquidación o pago		0.00	0.00	0.00	0.00	0.00	0.00
<b>Aprovehchamientos</b>		111,000.00	0.00	111,000.00	86,814.00	86,814.00	-24,186.00
Aprovehchamientos patrimoniales		0.00	0.00	0.00	0.00	0.00	0.00
Aprovehchamientos no comprendidos en la ley de ingresos vigente, causados en ejercicios fiscales anteriores pendientes de liquidación o pago		111,000.00	0.00	111,000.00	86,814.00	86,814.00	-24,186.00
<b>Ingresos por venta de bienes, prestación de servicios y otros ingresos</b>		0.00	0.00	0.00	0.00	0.00	0.00
Ingresos por venta de bienes y prestación de servicios de instituciones públicas de seguridad social		0.00	0.00	0.00	0.00	0.00	0.00
Ingresos por venta de bienes y prestación de servicios de empresas productivas del estado		0.00	0.00	0.00	0.00	0.00	0.00
Ingresos por venta de bienes y prestación de servicios de entidades paraestatales y fiduciarios no empresariales y no financieros		0.00	0.00	0.00	0.00	0.00	0.00
Ingresos por venta de bienes y prestación de servicios de entidades paraestatales empresariales y no financieras con participación estatal mayoritaria		0.00	0.00	0.00	0.00	0.00	0.00
Ingresos por venta de bienes y prestación de servicios de entidades paraestatales empresariales financieras con participación estatal mayoritaria		0.00	0.00	0.00	0.00	0.00	0.00
Ingresos por venta de bienes y prestación de servicios de entidades paraestatales empresariales financieras con participación estatal mayoritaria		0.00	0.00	0.00	0.00	0.00	0.00
Ingresos por venta de bienes y prestación de servicios de fiduciarios públicos con participación estatal mayoritaria		0.00	0.00	0.00	0.00	0.00	0.00
Ingresos por venta de bienes y prestación de servicios de los poderes legislativo y judicial, y de los órganos autónomos		0.00	0.00	0.00	0.00	0.00	0.00
Otros ingresos		0.00	0.00	0.00	0.00	0.00	0.00
<b>Participaciones, aportaciones, convenios, incentivos derivados de la colaboración fiscal y fondos de aportaciones</b>		659,544.00	0.00	659,544.00	1,164,177.10	1,164,177.10	504,633.10
Participaciones		0.00	0.00	0.00	0.00	0.00	0.00
Aportaciones		0.00	0.00	0.00	0.00	0.00	0.00
Convenios		0.00	0.00	0.00	0.00	0.00	0.00
Incentivos derivados de la colaboración fiscal		659,544.00	0.00	659,544.00	1,164,177.10	1,164,177.10	504,633.10
Fondos distintos de aportaciones		0.00	0.00	0.00	0.00	0.00	0.00
<b>Transferencias y subvenciones, subsidios y pensiones y jubilaciones</b>		1,269,768.00	0.00	1,269,768.00	1,248,000.00	1,248,000.00	-21,768.00
Transferencias y asignaciones		0.00	0.00	0.00	0.00	0.00	0.00
Subsidios y subvenciones		0.00	0.00	0.00	0.00	0.00	0.00
Ayudas sociales (derogado)		0.00	0.00	0.00	0.00	0.00	0.00
Pensiones y jubilaciones		0.00	0.00	0.00	0.00	0.00	0.00
Transferencias a fiduciarios, mandatos y analílogos (derogado)		0.00	0.00	0.00	0.00	0.00	0.00
Transferencias del fondo mexicano del petróleo para la estabilización y el desarrollo		0.00	0.00	0.00	0.00	0.00	0.00
<b>Ingresos derivados de financiamiento</b>		0.00	0.00	0.00	0.00	0.00	0.00
Endudamiento interno		0.00	0.00	0.00	0.00	0.00	0.00
Endudamiento externo		0.00	0.00	0.00	0.00	0.00	0.00
Financiamiento interno		0.00	0.00	0.00	0.00	0.00	0.00
<b>TOTAL</b>		2,048,412.00	0.00	2,048,412.00	2,512,691.10	2,512,691.10	464,279.10
Ingresos Excedentes		0.00	0.00	0.00	0.00	0.00	0.00

Bajo protesta de decir verdad declaramos que los estados financieros y sus notas, son fielmente correctos y son responsabilidad del emisor.

CLAUDIA MARCELA ALMEIDA BEAL  
 PRESIDENTA



ALMA ANGELINA ALTAMIRANO FLORES  
 DIRECTORA

Alma H. Altamirano F.  
 ALMA ANGELINA ALTAMIRANO FLORES



**DIF SISTEMA PARA EL DESARROLLO INTEGRAL DE LA FAMILIA DEL MUNICIPIO DE AYUTLA DIF**  
**ESTADO ANALÍTICO DE INGRESOS POR FUENTE DE FINANCIAMIENTO**  
**DEL 1 DE ENERO AL 31 DE DICIEMBRE DE 2020**

RUBRO DE INGRESOS	INGRESOS					DIFERENCIA
	ESTIMADO	AMPLIACIONES Y REDUCCIONES	MODIFICADO	DEVENGADO	RECAUDADO	
<b>Ingresos del municipio</b>	<b>2,048,412.00</b>	<b>0.00</b>	<b>2,048,412.00</b>	<b>2,512,691.10</b>	<b>2,512,691.10</b>	<b>464,279.10</b>
Impuestos	0.00	0.00	0.00	0.00	0.00	0.00
Cuotas y aportaciones de seguridad social	0.00	0.00	0.00	0.00	0.00	0.00
Contribuciones de mejoras	0.00	0.00	0.00	0.00	0.00	0.00
Derechos	8,100.00	0.00	8,100.00	13,700.00	13,700.00	5,600.00
Productos	0.00	0.00	0.00	0.00	0.00	0.00
Aprovechamientos	111,000.00	0.00	111,000.00	86,814.00	86,814.00	-24,186.00
Participaciones, aportaciones, convenios, incentivos derivados de la colaboración fiscal y fondos distintos de aportaciones	659,544.00	0.00	659,544.00	1,164,177.10	1,164,177.10	504,633.10
Transferencias, asignaciones, subsidios y subvenciones, y pensiones y jubilaciones	1,269,768.00	0.00	1,269,768.00	1,248,000.00	1,248,000.00	-21,768.00
<b>Ingresos de los entes públicos del sector paramunicipal, así como de las empresas productivas del municipio</b>	<b>0.00</b>	<b>0.00</b>	<b>0.00</b>	<b>0.00</b>	<b>0.00</b>	<b>0.00</b>
Cuotas y aportaciones de seguridad social	0.00	0.00	0.00	0.00	0.00	0.00
Productos	0.00	0.00	0.00	0.00	0.00	0.00
Ingresos por ventas de bienes, prestación de servicios y otros ingresos	0.00	0.00	0.00	0.00	0.00	0.00
Transferencias, asignaciones, subsidios y subvenciones, y pensiones y jubilaciones	0.00	0.00	0.00	0.00	0.00	0.00
<b>I ingresos derivados de financiamiento</b>	<b>0.00</b>	<b>0.00</b>	<b>0.00</b>	<b>0.00</b>	<b>0.00</b>	<b>0.00</b>
Ingresos derivados de financiamientos	0.00	0.00	0.00	0.00	0.00	0.00
<b>TOTAL</b>	<b>2,048,412.00</b>	<b>0.00</b>	<b>2,048,412.00</b>	<b>2,512,691.10</b>	<b>2,512,691.10</b>	<b>464,279.10</b>
				Ingresos excedentes		<b>464,279.10</b>

Bajo protesta de decir verdad declaramos que los estados financieros y sus notas, son razonablemente correctos y son responsabilidad del emisor.

*Claudia Almada Beal*  
**CLAUDIA MARCELA ALMEDA BEAL**  
**PRESIDENTA**



*Alma A. Altamirano Flores*  
**ALMA ANGELINA ALTAMIRANO FLORES**  
**DIRECTORA**



**DIF SISTEMA PARA EL DESARROLLO INTEGRAL DE LA FAMILIA DEL MUNICIPIO DE AYUTLA DIF**  
**ESTADO ANALITICO DE INGRESOS DETALLADO - LDF**  
**DEL 1 DE ENERO AL 31 DE DICIEMBRE DE 2020**

RUBRO DE INGRESOS	ESTIMADO	AMPLIACION Y REDUCCION	MODIFICADO	DEVENGADO	RECAUDADO	DIFERENCIA
-------------------	----------	------------------------	------------	-----------	-----------	------------

**INGRESOS DE LIBRE DISPOSICION**

Impuestos	0.00	0.00	0.00	0.00	0.00	0.00
Cuotas y aportaciones de seguridad social	0.00	0.00	0.00	0.00	0.00	0.00
Contribuciones de mejoras	0.00	0.00	0.00	0.00	0.00	0.00
Derechos	8,100.00	0.00	8,100.00	13,700.00	13,700.00	5,600.00
Productos	0.00	0.00	0.00	0.00	0.00	0.00
Aprovechamientos	111,000.00	0.00	111,000.00	86,814.00	86,814.00	-24,186.00
Ingresos por ventas de bienes y servicios	0.00	0.00	0.00	0.00	0.00	0.00
Participaciones	0.00	0.00	0.00	0.00	0.00	0.00
Fondo general de participaciones	0.00	0.00	0.00	0.00	0.00	0.00
Fondo de fomento municipal	0.00	0.00	0.00	0.00	0.00	0.00
Fondo de fiscalización y recaudación	0.00	0.00	0.00	0.00	0.00	0.00
Fondo de compensación	0.00	0.00	0.00	0.00	0.00	0.00
Fondo de extracción de hidrocarburos	0.00	0.00	0.00	0.00	0.00	0.00
Impuesto especial sobre producción y servicios	0.00	0.00	0.00	0.00	0.00	0.00
0.136% de la recaudación federal participable	0.00	0.00	0.00	0.00	0.00	0.00
3.17% sobre extracción del petróleo	0.00	0.00	0.00	0.00	0.00	0.00
Gasolinas y diésel	0.00	0.00	0.00	0.00	0.00	0.00
Fondo de impuesto sobre la renta	0.00	0.00	0.00	0.00	0.00	0.00
Fondo de estabilización de los ingresos de las entidades federativas	0.00	0.00	0.00	0.00	0.00	0.00
Incentivos derivados de la colaboración fiscal	0.00	0.00	0.00	0.00	0.00	0.00
Tenencia o uso de vehículos	0.00	0.00	0.00	0.00	0.00	0.00
Fondo de compensación ISAN	0.00	0.00	0.00	0.00	0.00	0.00
Impuesto sobre automóviles nuevos	0.00	0.00	0.00	0.00	0.00	0.00
Fondo de compensación de repesos-intermedios	0.00	0.00	0.00	0.00	0.00	0.00
Otros incentivos económicos	0.00	0.00	0.00	0.00	0.00	0.00
Transferencias	0.00	0.00	0.00	0.00	0.00	0.00
Convenios	1,269,768.00	0.00	1,269,768.00	1,248,000.00	1,248,000.00	-21,768.00
Otros convenios y subsidios	0.00	0.00	0.00	0.00	0.00	0.00
Otros ingresos de libre disposición	1,388,868.00	0.00	1,388,868.00	1,348,514.00	1,348,514.00	-40,354.00
Participaciones en ingresos locales	0.00	0.00	0.00	0.00	0.00	0.00
Otros ingresos de libre disposición	0.00	0.00	0.00	0.00	0.00	0.00
<b>Total de ingresos de libre disposición</b>	<b>1,388,868.00</b>	<b>0.00</b>	<b>1,388,868.00</b>	<b>1,348,514.00</b>	<b>1,348,514.00</b>	<b>-40,354.00</b>

**TRANSFERENCIAS FEDERALES ETIQUETADAS**

Aportaciones	0.00	0.00	0.00	0.00	0.00	0.00
Fondo de aportaciones para la nómina educativa y gasto operativo	0.00	0.00	0.00	0.00	0.00	0.00
Fondo de aportaciones para los servicios de salud	0.00	0.00	0.00	0.00	0.00	0.00
Fondo de aportaciones para la infraestructura social	0.00	0.00	0.00	0.00	0.00	0.00
Fondo de aportaciones para el fortalecimiento de los municipios y de las demarcaciones territoriales del distrito federal	0.00	0.00	0.00	0.00	0.00	0.00
Fondo de aportaciones para la educación tecnológica y de adultos	0.00	0.00	0.00	0.00	0.00	0.00
Fondo de aportaciones para la seguridad pública de los estados y del distrito federal	0.00	0.00	0.00	0.00	0.00	0.00
Fondo de aportaciones para el fortalecimiento de las entidades federativas	0.00	0.00	0.00	0.00	0.00	0.00
Convenios	659,544.00	0.00	659,544.00	1,164,177.10	1,164,177.10	504,633.10
Convenios de protección social en salud	0.00	0.00	0.00	0.00	0.00	0.00
Convenios de descentralización	0.00	0.00	0.00	0.00	0.00	0.00
Convenios de reasignación	0.00	0.00	0.00	0.00	0.00	0.00
Otros convenios y subsidios	659,544.00	0.00	659,544.00	1,164,177.10	1,164,177.10	504,633.10
Fondos distintos de aportaciones	0.00	0.00	0.00	0.00	0.00	0.00
Fondo para entidades federativas y municipios productores de hidrocarburos	0.00	0.00	0.00	0.00	0.00	0.00
Fondo minero	0.00	0.00	0.00	0.00	0.00	0.00
Transferencias, subsidios y pensiones y jubilaciones	0.00	0.00	0.00	0.00	0.00	0.00
Otras transferencias federales etiquetadas	659,544.00	0.00	659,544.00	1,164,177.10	1,164,177.10	504,633.10
<b>Total de transferencias federales etiquetadas</b>	<b>659,544.00</b>	<b>0.00</b>	<b>659,544.00</b>	<b>1,164,177.10</b>	<b>1,164,177.10</b>	<b>504,633.10</b>

**INGRESOS DERIVADOS DE FINANCIAMIENTO**

Ingresos derivados de financiamientos con fuente de pago de Ingresos de libre disposición	0.00	0.00	0.00	0.00	0.00	0.00
Ingresos derivados de financiamientos con fuente de pago de transferencias federales etiquetadas	0.00	0.00	0.00	0.00	0.00	0.00
<b>Total de ingresos</b>	<b>2,048,412.00</b>	<b>0.00</b>	<b>2,048,412.00</b>	<b>2,512,691.10</b>	<b>2,512,691.10</b>	<b>464,279.10</b>

**DATOS INFORMATIVOS**

Ingresos derivados de financiamientos con fuente de pago de Ingresos de libre disposición	0.00	0.00	0.00	0.00	0.00	0.00
Ingresos derivados de financiamientos con fuente de pago de transferencias federales etiquetadas	0.00	0.00	0.00	0.00	0.00	0.00
<b>Total de ingresos</b>	<b>2,048,412.00</b>	<b>0.00</b>	<b>2,048,412.00</b>	<b>2,512,691.10</b>	<b>2,512,691.10</b>	<b>464,279.10</b>

**Bajo protesta de decir verdad declaramos que los estados financieros y sus notas, son razonablemente correctos y son responsabilidad del emisor.**

*Claudia Almada Beal*  
 CLAUDIA MARCELA ALMEDA BEAL  
 PRESIDENTA



*Alma A. Altamirano Flores*  
 ALMA ANGELINA ALTAMIRANO FLORES  
 DIRECTORA



**DIF SISTEMA PARA EL DESARROLLO INTEGRAL DE LA FAMILIA DEL MUNICIPIO DE AYUTLA DIF  
ESTADO ANALITICO DEL EJERCICIO DEL PRESUPUESTO DE EGRESOS  
DEL 1 DE ENERO AL 31 DE DICIEMBRE DE 2020**

CONCEPTO	APROBADO	AMPLIACIONES/ (REDUCCIONES)	MODIFICADO	DEVENGADO	PAGADO	SUBEFERENCIA
<b>Servicios personales</b>	1,117,650.00	0.00	1,117,650.00	1,127,832.81	1,127,832.81	-10,182.81
Remuneraciones al personal de carácter permanente	913,944.00	0.00	913,944.00	901,679.23	901,679.23	12,264.77
Remuneraciones al personal de carácter transitorio	66,000.00	0.00	66,000.00	70,850.00	70,850.00	-4,850.00
Remuneraciones adicionales especiales	137,706.00	0.00	137,706.00	147,991.08	147,991.08	-10,285.08
Seguridad social	0.00	0.00	0.00	0.00	0.00	0.00
Otras prestaciones sociales y económicas	0.00	0.00	0.00	7,312.50	7,312.50	-7,312.50
Previsiones	0.00	0.00	0.00	0.00	0.00	0.00
Pago de estímulos a servidores públicos	0.00	0.00	0.00	0.00	0.00	0.00
Materiales y suministros	73,937.00	0.00	73,937.00	102,731.70	102,731.70	-28,794.70
Materiales de administración, emisión de documentos y artículos oficiales	53,937.00	0.00	53,937.00	41,003.57	41,003.57	12,933.43
Alimentos y utensilios	5,000.00	0.00	5,000.00	6,730.00	6,730.00	-1,730.00
Materiales primas y materiales de producción y comercialización	0.00	0.00	0.00	0.00	0.00	0.00
Materiales y artículos de construcción y de reparación	0.00	0.00	0.00	11,396.16	11,396.16	-11,396.16
Productos químicos, farmacéuticos y de laboratorio	0.00	0.00	0.00	0.00	0.00	0.00
Combustibles, lubricantes y aditivos	0.00	0.00	0.00	0.00	0.00	0.00
Vestuario, blancos, prendas de protección y artículos deportivos	15,000.00	0.00	15,000.00	25,218.40	25,218.40	-10,218.40
Materiales y suministros de seguridad	0.00	0.00	0.00	0.00	0.00	0.00
Herramientas, relaciones y accesorios menores	0.00	0.00	0.00	18,434.57	18,434.57	-18,434.57
<b>Servicios generales</b>	101,681.00	0.00	101,681.00	89,935.34	89,935.34	11,745.66
Servicios básicos	36,488.00	0.00	36,488.00	26,938.64	26,938.64	9,549.36
Servicios de arrendamiento	20,488.00	0.00	20,488.00	21,112.00	21,112.00	-624.00
Servicios profesionales, científicos, técnicos y otros servicios	3,000.00	0.00	3,000.00	6,000.00	6,000.00	-3,000.00
Servicios financieros, bancarios y comerciales	1,080.00	0.00	1,080.00	994.70	994.70	85.30
Servicios de comunicación social y publicidad	12,000.00	0.00	12,000.00	6,910.00	6,910.00	5,090.00
Servicios de traslado y víáticos	19,625.00	0.00	19,625.00	13,943.00	13,943.00	5,682.00
Servicios oficiales	6,000.00	0.00	6,000.00	0.00	0.00	6,000.00
Otros servicios generales	3,000.00	0.00	3,000.00	14,037.00	14,037.00	-11,037.00
<b>Transferencias, asignaciones, subsidios y otras ayudas</b>	711,144.00	0.00	711,144.00	1,096,352.48	1,096,352.48	-385,208.48
Transferencias internas y asignaciones al sector público	0.00	0.00	0.00	0.00	0.00	0.00
Transferencias al resto del sector público	0.00	0.00	0.00	0.00	0.00	0.00
Transferencias y subvenciones	0.00	0.00	0.00	0.00	0.00	0.00
Ayudas sociales	711,144.00	0.00	711,144.00	1,096,352.48	1,096,352.48	-385,208.48
Pensiones y jubilaciones	0.00	0.00	0.00	0.00	0.00	0.00
Transferencias a la seguridad social	0.00	0.00	0.00	0.00	0.00	0.00
Donativos	0.00	0.00	0.00	0.00	0.00	0.00
<b>Inversión pública</b>	0.00	0.00	0.00	0.00	0.00	0.00
Obra pública en bienes de dominio público	0.00	0.00	0.00	0.00	0.00	0.00
Obra pública en bienes de dominio propios	0.00	0.00	0.00	0.00	0.00	0.00
Proyectos productivos y acciones de fomento	0.00	0.00	0.00	0.00	0.00	0.00
<b>Inversiones financieras y otras provisiones</b>	0.00	0.00	0.00	0.00	0.00	0.00
Inversiones para el fomento de actividades productivas	0.00	0.00	0.00	0.00	0.00	0.00
Acciones y participaciones de capital	0.00	0.00	0.00	0.00	0.00	0.00
Compra de títulos y valores	0.00	0.00	0.00	0.00	0.00	0.00
Concesión de préstamos	0.00	0.00	0.00	0.00	0.00	0.00
Inversiones en fideicomisos, mandatos y otros analogos	0.00	0.00	0.00	0.00	0.00	0.00
Otras inversiones financieras	0.00	0.00	0.00	0.00	0.00	0.00
Provisiones para contingencias y otras erogaciones especiales	0.00	0.00	0.00	0.00	0.00	0.00
<b>Participaciones y aportaciones</b>	0.00	0.00	0.00	0.00	0.00	0.00
Participaciones	0.00	0.00	0.00	0.00	0.00	0.00
Aportaciones	0.00	0.00	0.00	0.00	0.00	0.00
Convenios	0.00	0.00	0.00	0.00	0.00	0.00
<b>Deuda pública</b>	44,000.00	0.00	44,000.00	0.00	0.00	44,000.00
Amortización de la deuda pública	0.00	0.00	0.00	0.00	0.00	0.00
Intereses de la deuda pública	0.00	0.00	0.00	0.00	0.00	0.00
Comisiones de la deuda pública	0.00	0.00	0.00	0.00	0.00	0.00
Gastos de la deuda pública	0.00	0.00	0.00	0.00	0.00	0.00
Costo por coberturas	0.00	0.00	0.00	0.00	0.00	0.00
Apoyos financieros	0.00	0.00	0.00	0.00	0.00	0.00
Aduenos de ejercicios anteriores (adefas)	44,000.00	0.00	44,000.00	0.00	0.00	44,000.00
<b>TOTAL DEL GASTO</b>	2,048,412.00	0.00	2,048,412.00	2,416,852.33	2,416,852.33	-368,440.33

Bajo protesta de decir verdad declaramos que los estados financieros y sus notas son razonablemente correctos y son responsabilidad del emisor.

CLAUDIA MARCELA ALMEIDA BEAL  
PRESIDENTA

ALMA ANGELINA ALTAMIRANO FLORES  
DIRECTORA





**DIF SISTEMA PARA EL DESARROLLO INTEGRAL DE LA FAMILIA DEL MUNICIPIO DE AYTLA DIF  
ESTADO ANALITICO DEL EJERCICIO DEL PRESUPUESTO DE EGRESOS DETALLADO - LDF  
CLASIFICACIÓN POR OBJETO DEL GASTO (CAPÍTULO Y CONCEPTO)  
DEL 1 DE ENERO AL 31 DE DICIEMBRE DE 2020**

CONCEPTO	APROBADO	AMPLIACIONES/ REDUCCIONES	MODIFICADO	DEVENGADO	PAGADO	SUB EJERCICIO
<b>I GASTO NO ETIQUETADO</b>	<b>1,117,650.00</b>		<b>1,177,650.00</b>	<b>1,127,832.81</b>	<b>1,127,832.81</b>	<b>-10,182.81</b>
<b>A Servicios personales</b>	913,944.00		913,944.00	901,679.23	901,679.23	12,264.77
Remuneraciones al personal de carácter permanente	66,000.00		66,000.00	70,850.00	70,850.00	-4,850.00
Remuneraciones al personal de carácter transitorio	137,706.00		137,706.00	147,991.08	147,991.08	-10,285.08
Seguridad social	0.00		0.00	0.00	0.00	0.00
Otras prestaciones sociales y económicas	0.00		0.00	7,312.50	7,312.50	-7,312.50
Previsiones	0.00		0.00	0.00	0.00	0.00
Pago de estímulos a servidores públicos	0.00		0.00	0.00	0.00	0.00
<b>B Materiales y suministros</b>	<b>73,937.00</b>		<b>73,937.00</b>	<b>102,731.70</b>	<b>102,731.70</b>	<b>-28,794.70</b>
Materiales de administración, emisión de documentos y artículos oficiales	53,337.00		53,937.00	41,003.57	41,003.57	12,933.43
Alimentos y utensilios	5,000.00		5,000.00	6,679.00	6,679.00	-1,679.00
Materiales primas y materiales de producción y comercialización	0.00		0.00	0.00	0.00	0.00
Materiales y artículos de construcción y de reparación	0.00		0.00	11,396.16	11,396.16	-11,396.16
Productos químicos, farmacéuticos y de laboratorio	0.00		0.00	0.00	0.00	0.00
Combustibles, lubricantes y aditivos	0.00		0.00	0.00	0.00	0.00
Vestuario, blancos, prendas de protección y artículos deportivos	15,000.00		15,000.00	25,218.40	25,218.40	-10,218.40
Materiales y suministros de seguridad	0.00		0.00	0.00	0.00	0.00
Herramientas, refacciones y accesorios menores	0.00		0.00	18,434.57	18,434.57	-18,434.57
<b>C Servicios generales</b>	<b>101,681.00</b>		<b>101,681.00</b>	<b>89,935.34</b>	<b>89,935.34</b>	<b>11,745.66</b>
Servicios básicos	36,488.00		36,488.00	26,938.64	26,938.64	9,549.36
Servicios de arrendamiento	20,488.00		20,488.00	21,112.00	21,112.00	-624.00
Servicios profesionales, científicos, técnicos y otros servicios	3,000.00		3,000.00	6,000.00	6,000.00	-3,000.00
Servicios financieros, bancarios y comerciales	1,080.00		1,080.00	994.70	994.70	83.30
Servicios de instalación, reparación, mantenimiento y conservación	12,000.00		12,000.00	6,910.00	6,910.00	5,090.00
Servicios de comunicación social y publicidad	0.00		0.00	0.00	0.00	0.00
Servicios de traslado y viáticos	19,625.00		19,625.00	13,943.00	13,943.00	5,682.00
Servicios oficiales	6,000.00		6,000.00	0.00	0.00	6,000.00
Otros servicios generales	3,000.00		3,000.00	14,037.00	14,037.00	-11,037.00
<b>D Transferencias, asignaciones, subsidios y otras ayudas</b>	<b>51,600.00</b>		<b>51,600.00</b>	<b>69,591.27</b>	<b>69,591.27</b>	<b>-17,991.27</b>
Transferencias internas y asignaciones al sector público	0.00		0.00	0.00	0.00	0.00
Transferencias al resto del sector público	0.00		0.00	0.00	0.00	0.00
Subsidios y subvenciones	0.00		0.00	0.00	0.00	0.00
Ayudas sociales	51,600.00		51,600.00	69,591.27	69,591.27	-17,991.27
Pensiones y jubilaciones	0.00		0.00	0.00	0.00	0.00
Transferencias a fideicomisos, mandatos y analogos	0.00		0.00	0.00	0.00	0.00
Transferencias a la seguridad social	0.00		0.00	0.00	0.00	0.00
Donativos	0.00		0.00	0.00	0.00	0.00
Transferencias al exterior	0.00		0.00	0.00	0.00	0.00
<b>E Bienes muebles, inmuebles e intangibles</b>	<b>0.00</b>		<b>0.00</b>	<b>0.00</b>	<b>0.00</b>	<b>0.00</b>
Mobiliario y equipo de administración	0.00		0.00	0.00	0.00	0.00
Mobiliario y equipo educacional y recreativo	0.00		0.00	0.00	0.00	0.00
Equipo instrumental médico y de laboratorio	0.00		0.00	0.00	0.00	0.00
Equipo de defensa y seguridad	0.00		0.00	0.00	0.00	0.00
Maquinaria, otros equipos y herramientas	0.00		0.00	0.00	0.00	0.00
Activos biológicos	0.00		0.00	0.00	0.00	0.00
Bienes inmuebles	0.00		0.00	0.00	0.00	0.00
Activos intangibles	0.00		0.00	0.00	0.00	0.00
<b>F Inversión pública</b>	<b>0.00</b>		<b>0.00</b>	<b>0.00</b>	<b>0.00</b>	<b>0.00</b>
Obra pública en bienes de dominio público	0.00		0.00	0.00	0.00	0.00
Obra pública en bienes de dominio propios	0.00		0.00	0.00	0.00	0.00
Proyectos productivos y acciones de fomento	0.00		0.00	0.00	0.00	0.00
<b>G Inversiones financieras y otras provisiones</b>	<b>0.00</b>		<b>0.00</b>	<b>0.00</b>	<b>0.00</b>	<b>0.00</b>
Inversiones para el fomento de actividades productivas	0.00		0.00	0.00	0.00	0.00
Acciones y participaciones de capital	0.00		0.00	0.00	0.00	0.00
Compra de títulos y valores	0.00		0.00	0.00	0.00	0.00
Concesión de préstamos	0.00		0.00	0.00	0.00	0.00
Inversiones en fideicomisos, mandatos y otros analogos	0.00		0.00	0.00	0.00	0.00
Otras inversiones financieras	0.00		0.00	0.00	0.00	0.00
Provisiones para contingencias y otras erogaciones especiales	0.00		0.00	0.00	0.00	0.00
<b>H Participaciones y aportaciones</b>	<b>0.00</b>		<b>0.00</b>	<b>0.00</b>	<b>0.00</b>	<b>0.00</b>
Participaciones	0.00		0.00	0.00	0.00	0.00
Aportaciones	0.00		0.00	0.00	0.00	0.00
Convenios	0.00		0.00	0.00	0.00	0.00
<b>I Deuda pública</b>	<b>44,000.00</b>		<b>44,000.00</b>	<b>44,000.00</b>	<b>44,000.00</b>	<b>0.00</b>
Amortización de la deuda pública	0.00		0.00	0.00	0.00	0.00
Intereses de la deuda pública	0.00		0.00	0.00	0.00	0.00
Comisiones de la deuda pública	0.00		0.00	0.00	0.00	0.00
Gastos de la deuda pública	0.00		0.00	0.00	0.00	0.00
Costo por coberturas	0.00		0.00	0.00	0.00	0.00
Apoys financieros	0.00		0.00	0.00	0.00	0.00
Adeudos de ejercicios fiscales anteriores (ADEFAS)	44,000.00		44,000.00	44,000.00	44,000.00	0.00
<b>TOTAL DEL GASTO NO ETIQUETADO</b>	<b>1,388,868.00</b>		<b>1,388,868.00</b>	<b>1,390,091.12</b>	<b>1,390,091.12</b>	<b>-1,223.12</b>
<b>II GASTO ETIQUETADO</b>	<b>0.00</b>		<b>0.00</b>	<b>0.00</b>	<b>0.00</b>	<b>0.00</b>
Remuneraciones al personal de carácter permanente	0.00		0.00	0.00	0.00	0.00
Remuneraciones al personal de carácter transitorio	0.00		0.00	0.00	0.00	0.00
Remuneraciones adicionales especiales	0.00		0.00	0.00	0.00	0.00

**DIF SISTEMA PARA EL DESARROLLO INTEGRAL DE LA FAMILIA DEL MUNICIPIO DE AYUTLA DIF**  
**ESTADO ANALITICO DEL EJERCICIO DEL PRESUPUESTO DE EGRESOS DETALLADO - LDF**  
**CLASIFICACION POR OBJETO DEL GASTO (CAPITULO Y CONCEPTO)**  
**DEL 1 DE ENERO AL 31 DE DICIEMBRE DE 2020**

CONCEPTO	APROBADO	AMPLIACIONES/ (REDUCCIONES)	MODIFICADO	DEVENGADO	PAGADO	SUB EJERCICIO
Seguridad social	0.00	0.00	0.00	0.00	0.00	0.00
Otras prestaciones sociales y economicas	0.00	0.00	0.00	0.00	0.00	0.00
Previsiones	0.00	0.00	0.00	0.00	0.00	0.00
Pago de estímulos a servidores públicos	0.00	0.00	0.00	0.00	0.00	0.00
<b>B</b> Materias y suministros	0.00	0.00	0.00	0.00	0.00	0.00
Materias de administración, emisión de documentos y artículos oficiales	0.00	0.00	0.00	0.00	0.00	0.00
Alimentos y utensilios	0.00	0.00	0.00	0.00	0.00	0.00
Materia prima y materiales de producción y comercialización	0.00	0.00	0.00	0.00	0.00	0.00
Materiales y artículos de construcción y de reparación	0.00	0.00	0.00	0.00	0.00	0.00
Productos químicos, farmacéuticos y de laboratorio	0.00	0.00	0.00	0.00	0.00	0.00
Combustibles, lubricantes y aditivos	0.00	0.00	0.00	0.00	0.00	0.00
Vestuario, blancos, prendas de protección y artículos deportivos	0.00	0.00	0.00	0.00	0.00	0.00
Materiales y suministros de seguridad	0.00	0.00	0.00	0.00	0.00	0.00
Herramientas, refacciones y accesorios menores	0.00	0.00	0.00	0.00	0.00	0.00
<b>C</b> Servicios generales	0.00	0.00	0.00	0.00	0.00	0.00
Servicios básicos	0.00	0.00	0.00	0.00	0.00	0.00
Servicios de arrendamiento	0.00	0.00	0.00	0.00	0.00	0.00
Servicios profesionales, científicos, técnicos y otros servicios	0.00	0.00	0.00	0.00	0.00	0.00
Servicios financieros, bancarios y comerciales	0.00	0.00	0.00	0.00	0.00	0.00
Servicios de instalación, reparación, mantenimiento y conservación	0.00	0.00	0.00	0.00	0.00	0.00
Servicios de comunicación social y publicidad	0.00	0.00	0.00	0.00	0.00	0.00
Servicios de traslado y viáticos	0.00	0.00	0.00	0.00	0.00	0.00
Servicios oficiales	0.00	0.00	0.00	0.00	0.00	0.00
Otros servicios generales	0.00	0.00	0.00	0.00	0.00	0.00
<b>D</b> Transferencias, asignaciones, subsidios y otras ayudas	659,544.00	0.00	659,544.00	1,026,761.21	1,026,761.21	-367,217.21
Transferencias internas y asignaciones al sector público	0.00	0.00	0.00	0.00	0.00	0.00
Transferencias al resto del sector público	0.00	0.00	0.00	0.00	0.00	0.00
Subsidios y subvenciones	0.00	0.00	0.00	0.00	0.00	0.00
Ayudas sociales	659,544.00	0.00	659,544.00	1,026,761.21	1,026,761.21	-367,217.21
Pensiones y jubilaciones	0.00	0.00	0.00	0.00	0.00	0.00
Transferencias a fideicomisos, mandatos y analogos	0.00	0.00	0.00	0.00	0.00	0.00
Transferencias a seguridad social	0.00	0.00	0.00	0.00	0.00	0.00
Donativos	0.00	0.00	0.00	0.00	0.00	0.00
Transferencias al exterior	0.00	0.00	0.00	0.00	0.00	0.00
<b>E</b> Bienes muebles, inmuebles e intangibles	0.00	0.00	0.00	0.00	0.00	0.00
Mobiliario y equipo de administración	0.00	0.00	0.00	0.00	0.00	0.00
Mobiliario y equipo educacional y recreativo	0.00	0.00	0.00	0.00	0.00	0.00
Equipo instrumental médico y de laboratorio	0.00	0.00	0.00	0.00	0.00	0.00
Vehículos y equipo de transporte	0.00	0.00	0.00	0.00	0.00	0.00
Equipo de defensa y seguridad	0.00	0.00	0.00	0.00	0.00	0.00
Maquinaría, otros equipos y herramientas	0.00	0.00	0.00	0.00	0.00	0.00
Bienes inmuebles	0.00	0.00	0.00	0.00	0.00	0.00
Activos biológicos	0.00	0.00	0.00	0.00	0.00	0.00
Activos intangibles	0.00	0.00	0.00	0.00	0.00	0.00
<b>F</b> Inversión pública	0.00	0.00	0.00	0.00	0.00	0.00
Otra pública en bienes de dominio público	0.00	0.00	0.00	0.00	0.00	0.00
Otra pública en bienes de dominio propios	0.00	0.00	0.00	0.00	0.00	0.00
Proyectos productivos y acciones de fomento	0.00	0.00	0.00	0.00	0.00	0.00
<b>G</b> Inversiones financieras y otras provisiones	0.00	0.00	0.00	0.00	0.00	0.00
Inversiones para el fomento de actividades productivas	0.00	0.00	0.00	0.00	0.00	0.00
Acciones y participaciones de capital	0.00	0.00	0.00	0.00	0.00	0.00
Compra de títulos y valores	0.00	0.00	0.00	0.00	0.00	0.00
Concesión de préstamos	0.00	0.00	0.00	0.00	0.00	0.00
Inversiones en fideicomisos, mandatos y otros analogos	0.00	0.00	0.00	0.00	0.00	0.00
Otras inversiones financieras	0.00	0.00	0.00	0.00	0.00	0.00
Provisiones para contingencias y otras erogaciones especiales	0.00	0.00	0.00	0.00	0.00	0.00
<b>H</b> Participaciones y aportaciones	0.00	0.00	0.00	0.00	0.00	0.00
Participaciones	0.00	0.00	0.00	0.00	0.00	0.00
Aportaciones	0.00	0.00	0.00	0.00	0.00	0.00
Convenios	0.00	0.00	0.00	0.00	0.00	0.00
<b>I</b> Deuda pública	0.00	0.00	0.00	0.00	0.00	0.00
Amortización de la deuda pública	0.00	0.00	0.00	0.00	0.00	0.00
Intereses de la deuda pública	0.00	0.00	0.00	0.00	0.00	0.00
Comisiones de la deuda pública	0.00	0.00	0.00	0.00	0.00	0.00
Gastos de la deuda pública	0.00	0.00	0.00	0.00	0.00	0.00
Costo por coberturas	0.00	0.00	0.00	0.00	0.00	0.00
Apoyos financieros	0.00	0.00	0.00	0.00	0.00	0.00
Adeudos de ejercicios fiscales anteriores (ADFAS)	0.00	0.00	0.00	0.00	0.00	0.00
<b>TOTAL DEL GASTO ETIQUETADO</b>	<b>659,544.00</b>	<b>0.00</b>	<b>659,544.00</b>	<b>1,026,761.21</b>	<b>1,026,761.21</b>	<b>-367,217.21</b>
<b>TOTAL DE EGRESOS</b>	<b>2,048,412.00</b>	<b>0.00</b>	<b>2,048,412.00</b>	<b>2,416,852.33</b>	<b>2,416,852.33</b>	<b>-368,440.33</b>

Bajo protesta de decir verdad declaramos que los estados financieros y sus notas, son razonablemente correctos y son responsabilidad del emisor.

PRESIDENTA

CLAUDIA MARCELA ALMEIDA BEAL

*Claudia Almeida*



DIRECTORA

ALMA ANGELINA ALTAMIRANO FLORES

*Alma A. Altamirano F.*



DIF SISTEMA PARA EL DESARROLLO INTEGRAL DE LA FAMILIA DEL MUNICIPIO DE AYUTLA DIF  
ESTADO E INFORME ANALITICO DE LA DEUDA PUBLICA Y OTROS PASIVOS  
DEL 1 DE ENERO AL 31 DE DICIEMBRE DE 2020

Denominación de la deuda pública y otros pasivos	Saldo al 1° de enero de 2020	Disposiciones del periodo	Amortizaciones del periodo	Revaluaciones, reclasificaciones y otros ajustes	Saldo del periodo	Pago de intereses del periodo	Pago de comisiones y demás costos asociados durante el periodo
<b>Deuda Pública</b>							
<b>Corto Plazo</b>	0.00	0.00	0.00	0.00	0.00	0.00	0.00
Instituciones de Crédito	0.00	0.00	0.00	0.00	0.00	0.00	0.00
Títulos y Valores	0.00	0.00	0.00	0.00	0.00	0.00	0.00
Arrendamiento Financiero	0.00	0.00	0.00	0.00	0.00	0.00	0.00
<b>Largo Plazo</b>	0.00	0.00	0.00	0.00	0.00	0.00	0.00
Instituciones de Crédito	0.00	0.00	0.00	0.00	0.00	0.00	0.00
Títulos y Valores	0.00	0.00	0.00	0.00	0.00	0.00	0.00
Arrendamiento Financiero	0.00	0.00	0.00	0.00	0.00	0.00	0.00
<b>Otros Pasivos</b>	74,339.26	0.00	0.00	0.00	55,313.49	0.00	0.00
<b>Total de la Deuda Pública y Otros Pasivos</b>	<b>74,339.26</b>	<b>0.00</b>	<b>0.00</b>	<b>0.00</b>	<b>55,313.49</b>	<b>0.00</b>	<b>0.00</b>
<b>Denominación de la deuda pública y otros pasivos</b>	<b>Saldo al 1° de enero de 2020</b>	<b>Disposiciones del periodo</b>	<b>Amortizaciones del periodo</b>	<b>Revaluaciones, reclasificaciones y otros ajustes</b>	<b>Saldo del periodo</b>	<b>Pago de intereses del periodo</b>	<b>Pago de comisiones y demás costos asociados durante el periodo</b>
<b>Deuda Contingente</b>							
1.- NO APLICA	\$0.00	\$0.00	\$0.00	\$0.00	0.00	\$0.00	\$0.00
2.-					0.00		
3.-					0.00		
4.-					0.00		
5.-					0.00		
<b>SUMA</b>	<b>0.00</b>	<b>0.00</b>	<b>0.00</b>	<b>0.00</b>	<b>0.00</b>	<b>0.00</b>	<b>0.00</b>
<b>Valor de Instrumentos Bonos Cupón Cero</b>							
1.-					0.00		
2.-					0.00		
3.-					0.00		
4.-					0.00		
5.-					0.00		
<b>SUMA</b>	<b>0.00</b>	<b>0.00</b>	<b>0.00</b>	<b>0.00</b>	<b>0.00</b>	<b>0.00</b>	<b>0.00</b>

Obligaciones a corto plazo	Monto contratado	Plazo pactado	Tasa de interés	Comisiones y costos relacionados	Tasa efectiva
<b>Obligaciones a Corto Plazo</b>					
1.-					
2.-					
3.-					
4.-					
5.-					
<b>SUMA</b>	<b>0.00</b>	<b>0.00</b>	<b>0.00</b>	<b>0.00</b>	<b>0.00</b>

Bajo protesta de decir verdad declaramos que los Estados Financieros y sus Notas son razonablemente correctos y responsabilidad del emisor.

*Claudia Almada Beal*  
CLAUDIA MARCELA ALMEDA BEAL  
PRESIDENTA

*Alma A. Altamirano Flores*  
ALMA ANGELINA ALTAMIRANO FLORES  
DIRECTORA

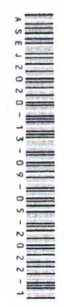

DIF SISTEMA PARA EL DESARROLLO INTEGRAL DE LA FAMILIA DEL MUNICIPIO DE AYUTLA DIF  
 INFORME ANALITICO DE OBLIGACIONES DIFERENTES DE FINANCIAMIENTO  
 DEL 1 DE ENERO AL 31 DE DICIEMBRE DE 2020

Denominación de las obligaciones diferentes de financiamiento	Fecha del contrato	Fecha de inicio de operaciones del proyecto	Fecha de vencimiento	Monto de la inversión pactado	Plazo pactado	Monto promedio		Monto pagado de la inversión del periodo	Monto pagado de la inversión actualizado del periodo	Saldo pendiente por pagar de la inversión
						mensual del pago de la contraprestación	mensual del pago de la contraprestación correspondiente al pago de inversión			
<b>Asociación Público Privadas</b>										
1.- NO APLICA	01/01/2020	01/01/2020	01/01/2020	0.00	0	01/01/2020	0.00	0	0.00	0.00
2.-										0.00
3.-										0.00
<b>Otros Instrumentos</b>										
1.-				0.00			0.00	0.00	0.00	0.00
2.-										0.00
3.-										0.00
<b>Total de Obligaciones Diferentes de Financiamiento</b>				<b>0.00</b>			<b>0.00</b>	<b>0.00</b>	<b>0.00</b>	<b>0.00</b>

Bajo protesta de decir verdad declaramos que los Estados Financieros y sus Notas son razonablemente correctos y responsabilidad del emisor.

*Claudia Almendra Beal*  
 CLAUDIA MARCELA ALMEDA BEAL  
 PRESIDENTA

*Ayva A. Antúnez Flores*  
 AYVA ANGELINA ALTAMIRANO FLORES  
 DIRECTORA

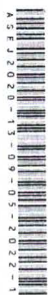

**DIF SISTEMA PARA EL DESARROLLO INTEGRAL DE LA FAMILIA DEL MUNICIPIO DE AYUTLA DIF**  
**INFORMATIVA DE PROVEEDORES**  
**DEL 1 DE ENERO AL 31 DE DICIEMBRE DE 2020**

N°	PROVEEDOR Y/O PRESTADOR	R.F.C.	DOMICILIO	CIUDAD	CODIGO POSTAL	FUENTE DE FINANCIAMIENTO	ORIGEN DEL RECURSO POR CUENTA BANCARIA	FORMA DE PAGO	DESCRIPCION DEL GASTO	IMPORTE	FECHA DE LA FACTURA	FOLIO DE FACTURA
1	MARISCAL IBARRA SUSANA JAZMIN	MAIS960615B	ZARAGOZA 72	AYUTLA	48050	401	4061699161	CHEQUE	PAPELERIA	492	01/11/2019	B71B1B21-BA60-4335-88A8-4411CE6B-B753-480E-832A-
2	GAS VULCANO S.A. DE C.V.	GVU9912072	CARR. AL FRESNITO KM.4.57	AYUTLA	48050	401	4061699161	CHEQUE	GAS	500.5	15/11/2019	3F4D265568A6-2D4675A7-1455-45C7-A714-8D6676377767
3	GAS VULCANO S.A. DE C.V.	GVU9912072	CARR. AL FRESNITO KM.4.57	AYUTLA	48050	401	4061699161	CHEQUE	GAS	500.5	15/11/2019	574321FB-B1B7-4A07-AAFD-01099C8D0C89
4	WINGU NETWORKS SA DE CV	WNE1203015	MANUEL AVILA CAMACHO 40	CIUDAD DE MEXICO	11000	401	4061699161	TRANSFERENCIA	SOPOORTE PAGINA WEB	749	10/01/2020	0801653D-6ECD-4726-8B6E-5B38575F-2FDD-4EE9-A87D-5C5A821A7C88
5	CR FORMAS SA DE CV	CF0101206HJ	GUADALAJARA	GUADALAJARA	0	401	4061699161	TRANSFERENCIA	PAPELERIA	406	29/11/2019	59468855CA98-5838575F-2FDD-4EE9-A87D-5C5A821A7C88
6	CORDOVA REYES DENNIA PAOLA	COR0960507C	TLAQUEPAQUE	TLAQUEPAQUE	45530	401	4061699161	CHEQUE	PRODUCTOS DE PANADERIA	3996	04/12/2019	3EF4E562-7ED6-4885-9876-2AABD021F06A
7	CORDOVA REYES DENNIA PAOLA	COR0960507C	TLAQUEPAQUE	TLAQUEPAQUE	45530	401	4061699161	CHEQUE	PRODUCTOS DE PANADERIA	4012	04/12/2019	2125EC96-43DA-427A-A851-153A223A8802
8	CORDOVA REYES DENNIA PAOLA	COR0960507C	TLAQUEPAQUE	TLAQUEPAQUE	45530	401	4061699161	CHEQUE	PRODUCTOS DE PANADERIA	4000	04/12/2019	83878614-B3EB-403C-AC0E-E9C1C7015703
9	CORDOVA REYES DENNIA PAOLA	COR0960507C	TLAQUEPAQUE	TLAQUEPAQUE	45530	401	4061699161	CHEQUE	PRODUCTOS DE PANADERIA	4010	04/12/2019	AD96890A-BF48-486F-8F83-E3AEDDE86473
10	CORDOVA REYES DENNIA PAOLA	COR0960507C	TLAQUEPAQUE	TLAQUEPAQUE	45530	401	4061699161	CHEQUE	PRODUCTOS DE PANADERIA	4130	04/12/2019	4A89F21-A160-4A12-80F0-E4AF3D502D6C
11	CORDOVA REYES DENNIA PAOLA	COR0960507C	TLAQUEPAQUE	TLAQUEPAQUE	45530	401	4061699161	CHEQUE	PRODUCTOS DE PANADERIA	3400	04/12/2019	460A6D3C-7F3C-4C8D-B3C1-018CC01B-CAC9
12	CORDOVA REYES DENNIA PAOLA	COR0960507C	TLAQUEPAQUE	TLAQUEPAQUE	45530	401	4061699161	CHEQUE	PRODUCTOS DE PANADERIA	4140	04/12/2019	0F5E0D162891-D18CC01B-CAC9-4981-9341-5895760E2D94
13	CORDOVA REYES DENNIA PAOLA	COR0960507C	TLAQUEPAQUE	TLAQUEPAQUE	45530	401	4061699161	CHEQUE	PRODUCTOS DE PANADERIA	4312	04/12/2019	21812B9A-104C-48FF-A2D7-C6977E9D3371
14	ESPUMAS EL ANGEL SA DE CV	EAN0104191Z	CAJZ. OLIMPICA	GUADALAJARA	44430	401	4061699161	CHEQUE	ESPUMAS PARA COINIES	11600	11/11/2019	441C-B24F-C6760F8F801B-387A89C2-D61D-4825-8987-46EED44A1A78
15	RENT SERVICE PRINTER SOLUTIONS S.A. DE C.V.	RSP19090472	CAMINO REAL	TLAQUEPAQUE	45615	401	4061699161	TRANSFERENCIA	RENTA IMPRESORA	2610	09/01/2020	4EF9DEB5-F3F2-491C-A3F1-E519C724573
16	RENT SERVICE PRINTER SOLUTIONS S.A. DE C.V.	RSP19090472	CAMINO REAL	TLAQUEPAQUE	45615	401	4061699161	TRANSFERENCIA	RENTA IMPRESORA	1624	13/01/2020	1611326E-C5EB-476F-87E2-0529F33308C0
17	CASTILLO TOVAR LUIS MIGUEL	CATI8607147	FCO I MADERO	AYUTLA	48050	401	4061699161	CHEQUE	IMPRENTA	1302	21/01/2020	476F-87E2-0529F33308C0
18	MENDOZA PIÑA LUIS ARTURO	MEPL820619	PABLO VALDEZ	GUADALAJARA	0	401	4061699161	TRANSFERENCIA	LICENCIAS CONTRPAQ	580	28/01/2020	

**DIF SISTEMA PARA EL DESARROLLO INTEGRAL DE LA FAMILIA DEL MUNICIPIO DE AYUTLA DIF  
INFORMATIVA DE PROVEEDORES  
DEL 1 DE ENERO AL 31 DE DICIEMBRE DE 2020**

N°	PROVEEDOR V/O PRESTADOR	R.F.C.	DOMICILIO	CIUDAD	CODIGO POSTAL	FUENTE DE FINANCIAMIENTO	ORIGEN DEL RECURSO POR CUENTA BANCARIA	FORMA DE PAGO	DESCRIPCIÓN DEL GASTO	IMPORTE	FECHA DE LA FACTURA	FOLIO DE FACTURA
19	FIGUEROA MICHEL ALMA DELIA	FIRA81030193	CARRILLO PUERTO	AUTLAN DE NAVARRO	48900		4061699161	TRANSFERENCIA	IMPRENTA	13618.4	11/02/2020	D1D45f6f-2CF-41DB-8490-30704318-2F2B-4362-4F11-1846E8190F8D
20	GAS VULCANO S.A. DE C.V.	GVU9912072	CARR. AL FRESNITO KM.4.57	AYUTLA	48050		4061699161	EFFECTIVO	GAS	498.96	23/01/2020	AAAF93-3888-44C5-8174-25C8A7E51836
21	ALCAZAR PRUDENCIO JUANA	AAPI730624H	ZARAGOZA	AYUTLA	48050		4061699161	EFFECTIVO	CONSUMO DE ALIMENTOS	365	25/02/2020	AAAI36FB-8E13-46C3-A75A-122701457AA5F
22	RODRIGUEZ MICHEL DELIA JANETT	ROMD790617	NICOLAS BRAVO	AYUTLA	48050		4061699161	EFFECTIVO	ARTICULOS DE REPOSTERIA	1076	09/01/2020	AAAI136FB-8E13-46C3-A75A-122701457AA5F
23	MARISCAL IBARRA SUSANA JAZMIN	MAIS960615B	ZARAGOZA	AYUTLA	48050		4061699161	CHEQUE	PAPELERIA	1537.01	01/02/2020	EEAB893B844D
24	GAS VULCANO S.A. DE C.V.	GVU9912072	CARR. AL FRESNITO KM.4.57	AYUTLA	48050		4061699161	CHEQUE	GAS	1312.08	11/02/2020	FCF16176-1E7B-4C39-A787-82AC15970828
25	ROSAS FERNACO MANUEL	ROFS440718A	JUAREZ	AYUTLA	48050		4061699161	CHEQUE	FERRERIA	504	05/12/2019	AAAI1594D-6796-4F49-8F51-140E35F794E
26	ROSAS FERNACO MANUEL	ROFS440718A	JUAREZ	AYUTLA	48050		4061699161	CHEQUE	FERRERIA	10606	23/01/2020	AAAI1E18C-C4BA-4311-AC4A-52E3BDFCC8C
27	MENDOZA PIÑA LUIS ARTURO	MEPI820619	PABLO VALDEZ	GUADALAJARA	0		4061699161	TRANSFERENCIA	LICENCIAS CONTRPAQ	4396.4	14/02/2020	466B4541-E701-4D97-97A5-88854F85F7F3
28	MACHUCA PEREZ HERIBERTO	MAPH930205	INDEPENDENCIA	AYUTLA	48050		112464411	CHEQUE	FRUTAS Y VERDURAS	1876.2	11/03/2020	AAAI1A0A-43CA-43D5-9ADB-6670CC1A5771
29	MACHUCA PEREZ HERIBERTO	MAPH930205	INDEPENDENCIA	AYUTLA	48050		112464411	CHEQUE	FRUTAS Y VERDURAS	1892.5	11/03/2020	AAAI9473-1FF9-4A68-A807-00D68890C6D6F
30	MACHUCA PEREZ HERIBERTO	MAPH930205	INDEPENDENCIA	AYUTLA	48050		112464411	CHEQUE	FRUTAS Y VERDURAS	1594	11/03/2020	AAAI29D7-725C-4473-853F-88854F85F7F3
31	MACHUCA PEREZ HERIBERTO	MAPH930205	INDEPENDENCIA	AYUTLA	48050		112464411	CHEQUE	FRUTAS Y VERDURAS	4941	11/03/2020	AAAI1C771-CF90-4182-A523-AAA1D415-D236-468F-8ECl-29E2FE17DA15
32	MACHUCA PEREZ HERIBERTO	MAPH930205	INDEPENDENCIA	AYUTLA	48050		112464411	CHEQUE	FRUTAS Y VERDURAS	3956.78	11/03/2020	AAAI19D98-17B5-4388-8A2E-99D8819067A58
33	MACHUCA PEREZ HERIBERTO	MAPH930205	INDEPENDENCIA	AYUTLA	48050		112464411	CHEQUE	FRUTAS Y VERDURAS	600	11/03/2020	AAAI6C42-8D81-428D-9133-8073490CE99C
34	MACHUCA PEREZ HERIBERTO	MAPH930205	INDEPENDENCIA	AYUTLA	48050		112464411	CHEQUE	FRUTAS Y VERDURAS	2867.57	11/03/2020	AAAI18405-6A34-4DDA-9076-78FEFA34286D
35	MACHUCA PEREZ HERIBERTO	MAPH930205	INDEPENDENCIA	AYUTLA	48050		112464411	CHEQUE	FRUTAS Y VERDURAS	6297.3	11/03/2020	87783F56-79FA-4C55-8D95-3360344A8A64
36	RENT SERVICE PRINTER SOLUTIONS S.A. DE C.V.	RSP19090472	CAMINO REAL	TUAQUEPAQUE	45615		4061699161	TRANSFERENCIA	RENTA IMPRESORA	1624	06/02/2020	

**DIF SISTEMA PARA EL DESARROLLO INTEGRAL DE LA FAMILIA DEL MUNICIPIO DE AYUTLA DIF  
INFORMATIVA DE PROVEEDORES  
DEL 1 DE ENERO AL 31 DE DICIEMBRE DE 2020**

Nº	PROVEEDOR V/O PRESTADOR	R.F.C.	DOMICILIO	CIUDAD	CODIGO POSTAL	FUENTE DE FINANCIAMIENTO	ORIGEN DEL RECURSO POR CUENTA BANCARIA	FORMA DE PAGO	DESCRIPCION DEL GASTO	IMPORTE	FECHA DE LA FACTURA	FOLIO DE FACTURA
37	CONTRERAS ANAYA MAYRA LETICIA	COAM8404281	GUERRERO	AYUTLA	48050	401	4061699161	CHEQUE	ARREGLO FLORAL	666	25/02/2020	XXXXXX 73A9BE72-1CGA-4A84-B326-E2A1A03E0A37
38	ANAYA GARCIA MARIA AZUCENA	AAG811029K	RAMON CORONA	AYUTLA	48050	401	4061699161	CHEQUE	PAPELERIA	1200	28/02/2020	E2A1A03E0A37-49C1-A183-3388523A4CE7
39	FIGUEROA MICHEL MARIA JUANA	FIMJ600313V	ZARAGOZA	AYUTLA	48050	401	112464411	CHEQUE	CARNE DE CERDO	6502.5	25/02/2020	3388523A4CE7-4AC89682-1452-4774-9EBD-83687EC13FAA
40	GAS VULCANO S.A. DE C.V.	GVU9912072	CARR. AL FRESNITO KM.4.57	AYUTLA	48050	401	4061699161	EFFECTIVO	GAS	997.92	20/02/2020	171A821B-8A5A-4F6C-AFCE-E17D9DE73C4E
41	TELEFONOS DE MEXICO SAB DE CV	TME840315KT	PARQUE VIA	CIUDAD DE MEXICO	6500	401	4061699161	EFFECTIVO	TELEFONIA E INTERNET	1499	18/02/2020	AA1A101DD-A7E3-459A-840B-8898981D33A7
42	MEDINA SANCHEZ CARLOS	MESC7205036	EL TAMBOR	AYUTLA	48050	401	112464411	CHEQUE	AGUA PURIFICADA	1190	28/02/2020	AA1A1AD92-2814-400E-8747-1EC8EE7-D9A5-4715-887F-1D0C448B296C7
43	FIGUEROA MICHEL MARIA JUANA	FIMJ600313V	ZARAGOZA	AYUTLA	48050	401	112464411	CHEQUE	CARNE DE CERDO	5619	28/02/2020	58585F0A3D3333-389D60E6-3848-446E-82E1-0864A89C996E6
44	RENT SERVICE PRINTER SOLUTIONS S.A. DE C.V.	RSP19090472	CAMINO REAL	TLAQUEPAQUE	45615	401	4061699161	TRANSFERENCIA	RENTA IMPRESORA	1624	28/02/2020	BCF6F4CC096995-59A579FC-4D56-41FE-838A-58585F0A3D3333
45	CR FORMAS SA DE CV	CF0101206HI	GUADALAJARA	GUADALAJARA	0	401	4061699161	TRANSFERENCIA	PAPELERIA	406	28/02/2020	389D60E6-3848-446E-82E1-0864A89C996E6
46	RENT SERVICE PRINTER SOLUTIONS S.A. DE C.V.	RSP19090472	CAMINO REAL	TLAQUEPAQUE	45615	401	4061699161	TRANSFERENCIA	RENTA IMPRESORA	1624	03/04/2020	0864A89C996E6-3C2FE30E-F015-420C-840B-68E6B5607A53
47	GARCIA FRANCO JUDITH MARISOL	GAJ840831E	JUAREZ	AYUTLA	48050	401	4061699161	CHEQUE	PAPELERIA	2600.5	21/04/2020	4F743A3B-BDFE-421B-A602-420C-840B-68E6B5607A53
48	PEREZ RIVAS FRANCISCO	PERF5705186	ZARAGOZA	AYUTLA	48050	401	112464411	CHEQUE	TORTILLAS	3900	07/04/2020	B133989E459C-09959804-D1F7-4470-A286-3A794E12-8E57-4A68-A847-141912E01FBD
49	PEREZ RIVAS FRANCISCO	PERF5705186	ZARAGOZA	AYUTLA	48050	401	112464411	CHEQUE	TORTILLAS	3328	07/04/2020	388A8531E34C-3A794E12-8E57-4A68-A847-141912E01FBD
50	GAS VULCANO S.A. DE C.V.	GVU9912072	CARR. AL FRESNITO KM.4.57	AYUTLA	48050	401	4061699161	CHEQUE	GAS	997.92	29/04/2020	4A68-A847-141912E01FBD-4A39D382E-FE7F-4540-880F-152230CE7CA6F
51	TELEFONOS DE MEXICO SAB DE CV	TME840315KT	PARQUE VIA	CIUDAD DE MEXICO	6500	401	4061699161	EFFECTIVO	TELEFONIA E INTERNET	1499	16/03/2020	E17D9DE73C4E-AA1A10B52-F398-481A-8DF0-152230CE7CA6F
52	ALCAZAR PRUDENCIO JUANA	AAAJ130624H	ZARAGOZA	AYUTLA	48050	401	4061699161	EFFECTIVO	CONSUMO DE ALIMENTOS	375	21/04/2020	481A-8DF0-152230CE7CA6F-88CD8052-EA65-40EE-9CD8-309E4A2C129B
53	CONTRERAS ANAYA MAYRA LETICIA	COAM8404281	GUERRERO	AYUTLA	48050	401	4061699161	EFFECTIVO	ARREGLO FLORAL	450	31/03/2020	AAAJ12814-A468-4C48-A343-5586E762B1EA
54	FIGUEROA MICHEL MARIA JUANA	FIMJ600313V	ZARAGOZA	AYUTLA	48050	401	112464411	CHEQUE	CARNE DE CERDO	3617	24/04/2020	5586E762B1EA

**DIF SISTEMA PARA EL DESARROLLO INTEGRAL DE LA FAMILIA DEL MUNICIPIO DE AVUTLA DIF  
INFORMATIVA DE PROVEEDORES  
DEL 1 DE ENERO AL 31 DE DICIEMBRE DE 2020**

N°	PROVEEDOR V/O PRESTADOR	R.F.C.	DOMICILIO	CIUDAD	CODIGO POSTAL	FUENTE DE FINANCIAMIENTO	ORIGEN DEL RECURSO POR CUENTA BANCARIA	FORMA DE PAGO	DESCRIPCION DEL GASTO	IMPORTE	FECHA DE LA FACTURA	FOLIO DE FACTURA
55	GARCIA DE ALBA VILLASENOR ALEJANDRO	GAVA871130C	HIDALGO	AVUTLA	48050		112464411	CHEQUE	ABARROTES	1759.69	06/04/2020	AAA1A9EF-680F-4812-887B-ACCT7E3135C5
56	MEDINA SANCHEZ CARLOS	MESC7205036	EL TAMBOR	AVUTLA	48050		112464411	CHEQUE	AGUA PURIFICADA	1848	05/05/2020	AAA1EF73-191B-492A-8352-DFB31CC64CIA
57	RENT SERVICE PRINTER SOLUTIONS S.A. DE C.V.	RSP19090472	CAMINO REAL	TLAQUEPAQUE	45615		4061699161	TRANSFERENCIA	RENTA IMPRESORA	1624	29/04/2020	D60F4C1904815C9F4952-C5EC-47AC-9842-DF74C0F-7605-4D22-A42D-B44D500884D1
58	PADILLA DIAZ JORGE ERIQUE	PADJ810605G	HIDALGO	AVUTLA	48050		4061699161	TRANSFERENCIA	MUEBLES	2190	13/03/2020	99CF689A-954D-45E5-9D10-5A758FD8321B
59	PADILLA DIAZ JORGE ERIQUE	PADJ810605G	HIDALGO	AVUTLA	48050		4061699161	TRANSFERENCIA	MUEBLES	2310	11/05/2020	AAA1596F-2502-4AEB-A491-C4203FE2892
60	ROSAS FLORES SIMON	ROFS440718A	PORTAL MERCADO	AVUTLA	48050		112464411	CHEQUE	ABARROTES	700	11/05/2020	AAA130EC-0F04-40A4-988F-FE099F361DE0
61	MACHUCA PEREZ HERIBERTO	MAPH930205	INDEPENDENCIA	AVUTLA	48050		112464411	CHEQUE	FRUTAS Y VERDURAS	2688.41	15/04/2020	AAA1D8F9-C197-4402-98AB-F748C666C0E8
62	MACHUCA PEREZ HERIBERTO	MAPH930205	INDEPENDENCIA	AVUTLA	48050		112464411	CHEQUE	FRUTAS Y VERDURAS	1046.87	15/04/2020	AAA1A49F-0A47-4C60-9ADD-968B71E80CE9F
63	MACHUCA PEREZ HERIBERTO	MAPH930205	INDEPENDENCIA	AVUTLA	48050		112464411	CHEQUE	FRUTAS Y VERDURAS	1654.99	17/04/2020	AAA16EA4-F4DB-420E-8F8B-F0ACC2220E62
64	MACHUCA PEREZ HERIBERTO	MAPH930205	INDEPENDENCIA	AVUTLA	48050		112464411	CHEQUE	FRUTAS Y VERDURAS	1666.75	22/04/2020	AAA16340-559F-4577-921A-77712AD51E09
65	MACHUCA PEREZ HERIBERTO	MAPH930205	INDEPENDENCIA	AVUTLA	48050		112464411	CHEQUE	FRUTAS Y VERDURAS	1026.24	20/05/2020	AAA190D8-8964-4C9F-8D0E-4927-A4F8-616061885F76
66	MACHUCA PEREZ HERIBERTO	MAPH930205	INDEPENDENCIA	AVUTLA	48050		112464411	CHEQUE	FRUTAS Y VERDURAS	5499.87	23/04/2020	AAA12461-4549-4927-A4F8-616061885F76
67	MACHUCA PEREZ HERIBERTO	MAPH930205	INDEPENDENCIA	AVUTLA	48050		112464411	CHEQUE	FRUTAS Y VERDURAS	8511.01	27/04/2020	AAA14501-2067-4A98-8BA0-624D08F706AF
68	MACHUCA PEREZ HERIBERTO	MAPH930205	INDEPENDENCIA	AVUTLA	48050		112464411	CHEQUE	FRUTAS Y VERDURAS	6297.16	20/05/2020	AAA17F4D-08AB-4DFB-86C5-4E20-9694-75DA591AE182
69	MACHUCA PEREZ HERIBERTO	MAPH930205	INDEPENDENCIA	AVUTLA	48050		112464411	CHEQUE	FRUTAS Y VERDURAS	907.83	27/04/2020	AAA124FE-6DED-4E20-9694-4778-9D2C-11C064DC73D3
70	MACHUCA PEREZ HERIBERTO	MAPH930205	INDEPENDENCIA	AVUTLA	48050		112464411	CHEQUE	FRUTAS Y VERDURAS	3768.09	20/05/2020	AAA16844-6705-4778-9D2C-11C064DC73D3
71	MACHUCA PEREZ HERIBERTO	MAPH930205	INDEPENDENCIA	AVUTLA	48050		112464411	CHEQUE	FRUTAS Y VERDURAS	2995.97	20/05/2020	AAA1AEF2-00F2-4081-8383-CE6875733A57
72	MACHUCA PEREZ HERIBERTO	MAPH930205	INDEPENDENCIA	AVUTLA	48050		112464411	CHEQUE	FRUTAS Y VERDURAS	2175.32	20/05/2020	





**DIF SISTEMA PARA EL DESARROLLO INTEGRAL DE LA FAMILIA DEL MUNICIPIO DE AYUTLA DIF  
INFORMATIVA DE PROVEEDORES  
DEL 1 DE ENERO AL 31 DE DICIEMBRE DE 2020**

N°	PROVEEDOR Y/O PRESTADOR	R.F.C.	DOMICILIO	CIUDAD	CODIGO POSTAL	FUENTE DE FINANCIAMIENTO	ORIGEN DEL RECURSO POR CUENTA BANCARIA	FORMA DE PAGO	DESCRIPCIÓN DEL GASTO	IMPORTE	FECHA DE LA FACTURA	FOLIO DE FACTURA
91	TELEFONOS DE MEXICO SAB DE CV	TME840315KT	PARQUE VIA	CIUDAD DE MEXICO	6500		4061699161	EFFECTIVO	TELEFONIA E INTERNET	1499	16/06/2020	CAC93851-5CDE-4243-A850-4A69EFCED0369
92	CONTRERAS ANAYA MAYRA LETICIA	COAM840428I	GUERRERO	AYUTLA	48050		4061699161	EFFECTIVO	ARREGLO FLORAL	750	15/06/2020	8-F9837F7-2D7F-4323-A03A-799E0C1465F8
93	GAS LOS ALTOS S.A. DE C.V.	GAL9803198D	CALZADA GOMEZ MORIN	GUADALAJARA	0		4061699161	EFFECTIVO	GAS	598.4	24/06/2020	68C03712-51F3-E349-82D7-702599E7E44A
94	GARCIA FRANCO JUDITH MARISOL	GAF1840831E	JUAREZ	AYUTLA	48050		4061699161	CHEQUE	PAPELERIA	4862.5	20/07/2020	08E88C44-7A00-4AED-8BDA-CA29077CE38B
95	RENT SERVICE PRINTER SOLUTIONS S.A. DE C.V.	RSP19090472	CAMINO REAL	TLAQUEPAQUE	45615		4061699161	TRANSFERENCIA	RENTA IMPRESORA	1624	30/06/2020	F8CCAE8-F7AB-4D94-8A17-FD30DF9F8E3
96	CASTILLO TOVAR LUIS MIGUEL	CATL8607147	FCO I MADERO	AYUTLA	48050		4061699161	CHEQUE	IMPRESNTA	4907	24/07/2020	AAA15521-9A31-4771-9CCA-1228910BF7F3
97	ROSAS FRANCO MANUEL	ROFM741116	JUAREZ	AYUTLA	48050		4061699161	CHEQUE	FERRETERIA	5838.57	28/07/2020	638FB00D-3E63-40A0-9AD9-7FD10A0445CC
98	ROSAS FRANCO MANUEL	ROFM741116	JUAREZ	AYUTLA	48050		4061699161	CHEQUE	FERRETERIA	5354.59	28/07/2020	596BF6B-6970-4C52-872A-EC6C4E352ACD
99	MACHUCA PEREZ HERIBERTO	MAPH930205	INDEPENDENCIA	AYUTLA	48050		112464411	CHEQUE	FRUTAS Y VERDURAS	32265.88	06/07/2020	XXXXXX
100	PELAVO GARCIA MARIA GUADALUPE	PEG6621231A	PORTAL PORFIRIO DIAZ	AYUTLA	48050		112464411	CHEQUE	POLLO	2834	23/07/2020	6645C2CB-795D-493E-9FD6-5C50784C2DA8
101	PELAVO GARCIA MARIA GUADALUPE	PEG6621231A	PORTAL PORFIRIO DIAZ	AYUTLA	48050		112464411	CHEQUE	POLLO	3419	30/06/2020	82859016-2939-48F5-8082-66486BF1020
102	PEREZ RIVAS FRANCISCO	PERF5705186	ZARAGOZA	AYUTLA	48050		112464411	CHEQUE	TORTILLAS	3484	30/06/2020	DB783FEC-3440-4690-A333-69CB2D01882A
103	PEREZ RIVAS FRANCISCO	PERF5705186	ZARAGOZA	AYUTLA	48050		112464411	CHEQUE	TORTILLAS	3796	30/06/2020	49EC-8BE4-0D2ABFF3-06E1-49C-8BE4-538CDE96731
104	PEREZ RIVAS FRANCISCO	PERF5705186	ZARAGOZA	AYUTLA	48050		112464411	CHEQUE	TORTILLAS	4095	30/06/2020	4E93-9646-8A9DD2E2-A31B-0E11E4E95D5F-4299-AF40-635181BEDF05
105	PEREZ RIVAS FRANCISCO	PERF5705186	ZARAGOZA	AYUTLA	48050		112464411	CHEQUE	TORTILLAS	3068	30/06/2020	AAAI932C-7525-4D01-83CB-11DE8E55DA7
106	FIGUEROA MICHEL MARIA JUANA	FIMJ600313V	ZARAGOZA	AYUTLA	48050		112464411	CHEQUE	CARNE DE CERDO	7562	30/06/2020	AAAI94C-8D75-4268-8C05-53879752A3DB
107	GARCIA DE ALBA VILLASEÑOR ALEJANDRO	GAVA871130C	HIDALGO	AYUTLA	48050		112464411	CHEQUE	ABARROTOS	2914.01	30/06/2020	AAAI94C-8D75-4268-8C05-53879752A3DB
108	MEDINA SANCHEZ CARLOS	MESC7205036	EL TAMBOR	AYUTLA	48050		112464411	CHEQUE	AGUA PURIFICADA	882	30/06/2020	404F-8942-EA950F8B85E
109	MACHUCA PEREZ HERIBERTO	MAPH930205	INDEPENDENCIA	AYUTLA	48050		112464411	CHEQUE	FRUTAS Y VERDURAS	38866.69	30/07/2020	XXXXXX

**DIF SISTEMA PARA EL DESARROLLO INTEGRAL DE LA FAMILIA DEL MUNICIPIO DE AYUTLA DIF  
INFORMATIVA DE PROVEEDORES  
DEL 1 DE ENERO AL 31 DE DICIEMBRE DE 2020**

N°	PROVEEDOR Y/O PRESTADOR	R.F.C.	DOMICILIO	CIUDAD	CODIGO POSTAL	FUENTE DE FINANCIAMIENTO	ORIGEN DEL RECURSO POR CUENTA BANCARIA	FORMA DE PAGO	DESCRIPCIÓN DEL GASTO	IMPORTE	FECHA DE LA FACTURA	FOLIO DE FACTURA
110	GAS VULCANO S.A. DE C.V.	GVU9912072	CARR. AL FRESNITO KM.4.57	AYUTLA	48050	401	4061699161	EFFECTIVO	GAS	499.8	29/07/2020	A06F3FD8-1860-4790-A90C-3E0A687C9FAE
111	TELEFONOS DE MEXICO SAB DE CV	TMEB40315KT	PARQUE VIA	CIUDAD DE MEXICO	6500	401	4061699161	EFFECTIVO	TELEFONIA E INTERNET	1499	15/07/2020	9AE76769-96D0-4FCA-97E7-A369FCE09FA8
112	PEREZ PELAYO ROSA ELVIA	PEPR830617A	RAMON CORONA	AYUTLA	48050	401	4061699161	EFFECTIVO	SERVICIO DE CHAPA	325	24/07/2020	AAAI70E4-3668-473D-9F28-18A09488976C
113	CONTRERAS BRAMBILA SERGIO	COBS6909108	NICOLAS BRAVO	AYUTLA	48050	401	4061699161	EFFECTIVO	REPARACION DE ELECTRODOMESTICOS	600	08/07/2020	AAAI12F0E-DF56-4586-8581-9509F823A047
114	MACHUCA PEREZ HERIBERTO	MAPH930205	INDEPENDENCIA	AYUTLA	48050	401	112464411	CHEQUE	FRUTAS Y VERDURAS	16110	31/07/2020	AAAI58AA-5686-48B7-8563-DB814FC08A351
115	MEDINA SANCHEZ CARLOS	MESC7205036	EL TAMBOR	AYUTLA	48050	401	112464411	CHEQUE	AGUA PURIFICADA	1078	31/07/2020	AAAI1F36D-2450-4CE5-91EA-FB2A8360C0E8
116	FIGUEROA MICHEL MARIA JUANA	FIMI600313V	ZARAGOZA	AYUTLA	48050	401	112464411	CHEQUE	CARNE DE CERDO	8365.02	31/07/2020	AAAI11238-0D96-49F7-9F53-D7242A4301EB
117	PIMIENTA VALERA ANSELMO	PVNA600125IA	HIDLAGO	AYUTLA	48050	401	112464411	CHEQUE	ABARROTOS	11271.54	28/07/2020	AA38383E9F618-66EB865A-5A31-489A-A999-A369EFCCECLA
118	TELEFONOS DE MEXICO SAB DE CV	TMEB40315KT	PARQUE VIA	CIUDAD DE MEXICO	6500	401	4061699161	EFFECTIVO	TELEFONIA E INTERNET	1499	16/08/2020	AA69EFCCECLA-489A-A999-0877430F-8BE5-413C-A2F8-5F66CB7386D1
119	OLIVEROS EFIGENIO NORMA	OIEN710907P	JAVIER MINA	AYUTLA	48050	401	112464411	EFFECTIVO	ABARROTOS	377.4	17/08/2020	AAAI161C6-277B-43C7-9998-C07C0C62BAD7
120	OROZCO GOMEZ JUAN	OOGJ780803E	5 DE MAYO	AYUTLA	48050	401	4061699161	CHEQUE	REPARACION DE VEHICULO	3336	02/09/2020	98BA168E-1ED5-4D19-A2AE-FC07AC28D738
121	RANGEL TORO MARIA MERCEDES	RATM600714	RAMON CORONA	AYUTLA	48050	401	4061699161	CHEQUE	REFACCIONARIA	4278.02	01/09/2020	AAAI12737-BE0E-49D9-98EB-40C0C092F197
122	ALCAZAR PRUDENCIO JUANA	AAPJ730624H	ZARAGOZA	AYUTLA	48050	401	4061699161	CHEQUE	CONSUMO DE ALIMENTOS	395	14/09/2020	AAAI00B9-C25C-41F4-A706-568A467E8310
123	ALCAZAR PRUDENCIO JUANA	AAPJ730624H	ZARAGOZA	AYUTLA	48050	401	4061699161	CHEQUE	CONSUMO DE ALIMENTOS	965	21/09/2020	F90A441A-C3AA-3444-8782-237A7AEF9A39
124	GAS LOS ALTOS S.A. DE C.V.	GAL980319BD	CALZADA GOMEZ MORIN	GUADALAJARA	0	401	4061699161	CHEQUE	GAS	702.26	25/09/2020	AAAI12737-BE0E-49D9-98EB-40C0C092F197
125	MACHUCA PEREZ HERIBERTO	MAPH930205	INDEPENDENCIA	AYUTLA	48050	401	112464411	CHEQUE	FRUTAS Y VERDURAS	27700	01/09/2020	AAAI12737-BE0E-49D9-98EB-40C0C092F197
126	FIGUEROA MICHEL MARIA JUANA	FIMI600313V	ZARAGOZA	AYUTLA	48050	401	112464411	CHEQUE	CARNE DE CERDO	697.04	15/09/2020	AAAI12737-BE0E-49D9-98EB-40C0C092F197
127	PELAYO GARCIA MARIA GUADALUPE	PEG6621231A	PORTAL PORFIRIO DIAZ	AYUTLA	48050	401	112464411	CHEQUE	POLLO	4758	14/09/2020	AAAI12737-BE0E-49D9-98EB-40C0C092F197

**DIF SISTEMA PARA EL DESARROLLO INTEGRAL DE LA FAMILIA DEL MUNICIPIO DE AYUTLA DIF**  
**INFORMATIVA DE PROVEEDORES**  
**DEL 1 DE ENERO AL 31 DE DICIEMBRE DE 2020**

N°	PROVEEDOR Y/O PRESTADOR	R.F.C.	DOMICILIO	CIUDAD	CODIGO POSTAL	FUENTE DE FINANCIAMIENTO	ORIGEN DEL RECURSO POR CUENTA BANCARIA	FORMA DE PAGO	DESCRIPCIÓN DEL GASTO	IMPORTE	FECHA DE LA FACTURA	FOLIO DE FACTURA
128	PELAVO GARCIA MARIA GUADALUPE	PEG6621231A	PORTAL PORFIRIO DIAZ	AYUTLA	48050	401	112464411	CHEQUE	POLLO	1716	14/09/2020	AAAB294A-542F-4E5C-9ASD-BF9208B15FA4
129	MEDINA SANCHEZ CARLOS	MESC7205036	EL TAMBOR	AYUTLA	48050	401	112464411	CHEQUE	AGUA PURIFICADA	910	31/08/2020	AAAI6463-EFFE-4FBD-BEBC-1823EAC727D
130	GARCIA DE ALBA VILLASENOR ALEJANDRO	GAVA871130C	HIDALGO	AYUTLA	48050	401	112464411	CHEQUE	ABARROTRES	2741.76	23/09/2020	AAAI168BA-B2E7-4E5A-835D-5E0D5ADAA90E
131	GARCIA DE ALBA VILLASENOR ALEJANDRO	GAVA871130C	HIDALGO	AYUTLA	48050	401	112464411	CHEQUE	ABARROTRES	2744.13	23/09/2020	AAAI168BA-B2E7-47E9-A641-344AE976817
132	RENT SERVICE PRINTER SOLUTIONS S.A. DE C.V.	RSP19090472	CAMINO REAL	TLAQUEPAQUE	45615	401	4061699161	TRANSFERENCIA	RENTA IMPRESORA	1624	07/08/2020	5A0FC8C8CE3
133	RENT SERVICE PRINTER SOLUTIONS S.A. DE C.V.	RSP19090472	CAMINO REAL	TLAQUEPAQUE	45615	401	4061699161	TRANSFERENCIA	RENTA IMPRESORA	1624	25/08/2020	C878396DD2BC
134	MACHUCA PEREZ HERIBERTO	MAPH930205	INDEPENDENCIA	AYUTLA	48050	401	112464411	TRANSFERENCIA	ABARROTRES	25041	29/09/2020	AAAI16849-6A9C-405C-8CAF-00906C888859
135	ROSAS FRANCO MANUEL	ROFM741116	JUAREZ	AYUTLA	48050	401	4061699161	CHEQUE	FERRETERIA	1957.99	07/10/2020	AAAI13D1-62E3-408D-8G9A-779960797A6A
136	PULIDO TINAJERO FRNACISCO JOEL	PUTF800104U	TLAQUEPAQUE	TLAQUEPAQUE	45625	401	4061699161	CHEQUE	SERVICIO DE GRUAS	3480	16/10/2020	XXXXXX
137	GAMA SISTEMAS S.A. DE C.V.	GSIR110281W	LOPEZ MATEOS SUR	GUADALAJARA	0	401	4061699161	TRANSFERENCIA	SERVICIO DE SISTEMAS	192500	29/10/2020	AAAA1000F-04A9-4274-87F3-56BC5A6EEEF8
138	FIGUEROA MICHEL MARIA JUANA	FIMJ600313V	ZARAGOZA	AYUTLA	48050	401	112464411	CHEQUE	CARNE DE CERDO	11695	30/09/2020	AAAI186ED-06B4-483C-AD84-220A4D3B4516
139	MEDINA SANCHEZ CARLOS	MESC7205036	EL TAMBOR	AYUTLA	48050	401	112464411	CHEQUE	AGUA PURIFICADA	854	30/09/2020	AAAI25D4-40D8-4E1F-A9F-AB691B32999E
140	MACHUCA PEREZ HERIBERTO	MAPH930205	INDEPENDENCIA	AYUTLA	48050	401	112464411	CHEQUE	FRUTAS Y VERDURAS	26442.67	27/10/2020	318B3D17-00FE-4777-B43C-57A860E9-8697-4140-80F2-218044E7D42B
141	PEREZ RIVAS FRANCISCO	PERF5705186	ZARAGOZA	AYUTLA	48050	401	112464411	CHEQUE	TORTILLAS	4719	22/10/2020	AAAI1ECC-0DB1-4AAC-A0CB-E291EE20EA
142	PEREZ RIVAS FRANCISCO	PERF5705186	ZARAGOZA	AYUTLA	48050	401	112464411	CHEQUE	TORTILLAS	6188	22/10/2020	AAAI1ECC-0DB1-4AAC-A0CB-E291EE20EA
143	PEREZ RIVAS FRANCISCO	PERF5705186	ZARAGOZA	AYUTLA	48050	401	112464411	CHEQUE	TORTILLAS	3900	22/10/2020	AAAI1ECC-0DB1-4AAC-A0CB-E291EE20EA
144	GAS VULCANO S.A. DE C.V.	GVU9912072	CARR. AL FRESNITO KM.4.57	AYUTLA	48050	401	4061699161	EFFECTIVO	GAS	499.8	03/11/2020	DDIIEDD4-C489-45A0-827A-CC358B4B1B1
145	TELEFONOS DE MEXICO SAB DE CV	TME840315KT	PARQUE VIA	CIUDAD DE MEXICO	6500	401	4061699161	EFFECTIVO	TELEFONIA E INTERNET	1499	16/10/2020	6D91CC90-2BF5-45CC-8475-E17D99E733E5

**DIF SISTEMA PARA EL DESARROLLO INTEGRAL DE LA FAMILIA DEL MUNICIPIO DE AVUTLA DIF  
INFORMATIVA DE PROVEEDORES  
DEL 1 DE ENERO AL 31 DE DICIEMBRE DE 2020**

Nº	PROVEEDOR Y/O PRESTADOR	R.F.C.	DOMICILIO	CIUDAD	CODIGO POSTAL	FUENTE DE FINANCIAMIENTO	ORIGEN DEL RECURSO POR CUENTA BANCARIA	FORMA DE PAGO	DESCRIPCIÓN DEL GASTO	IMPORTE	FECHA DE LA FACTURA	FOLIO DE FACTURA
146	RENT SERVICE PRINTER SOLUTIONS S.A. DE C.V.	RSP19090472	CAMINO REAL	TLAQUEPAQUE	45615	401	4061699161	TRANSFERENCIA	RENTA IMPRESORA	1624	29/10/2020	C110978F-CDCL-4AAB-AF82-FAEFD94B878
147	RENT SERVICE PRINTER SOLUTIONS S.A. DE C.V.	RSP19090472	CAMINO REAL	TLAQUEPAQUE	45615	401	4061699161	TRANSFERENCIA	RENTA IMPRESORA	1624	01/10/2020	66BA525F-1511-4248-98F1-4E03A412198
148	RENT SERVICE PRINTER SOLUTIONS S.A. DE C.V.	RSP19090472	CAMINO REAL	TLAQUEPAQUE	45615	401	4061699161	TRANSFERENCIA	RENTA IMPRESORA	1624	08/10/2020	CI6F9D6C-19F4-4F41-A243-580336293EE9
149	AMAYA GARCIA MARIA AZUCENA	AAGA811029K	RAMON CORONA	AVUTLA	48050	401	4061699161	CHEQUE	PAPELERIA	1093.5	10/11/2020	88802F58B166
150	IBARRA PEREZ NORMA LETICIA	IAPN720328L	ZARAGOZA	AVUTLA	48050	401	4061699161	CHEQUE	PAPELERIA	836.7	16/11/2020	F02D066A-F828-40C2-9EAA-6B5827061863
151	FIGUERA MICHEL MARIA JUANA	FIMJ600313V	ZARAGOZA	AVUTLA	48050	401	112464411	CHEQUE	CARNE DE CERDO	19720	03/11/2020	AA1G8E4-3E04-4FE3-98D5-E92DA80194E5
152	MEDINA SANCHEZ CARLOS	MESC7205036	EL TAMBOR	AVUTLA	48050	401	112464411	CHEQUE	AGUA PURIFICADA	1470	30/10/2020	AA196AE-0644-4F88-8866-804CB0F58A99
153	PELAVO GARCIA MARIA GUADALUPE	PEGG621231A	PORTAL PORFIRIO DIAZ	AVUTLA	48050	401	112464411	CHEQUE	POLLO	5466	03/11/2020	33FE199E-735B-4015-9C5B-FEFC7BCA58F2E
154	PELAVO GARCIA MARIA GUADALUPE	PEGG621231A	PORTAL PORFIRIO DIAZ	AVUTLA	48050	401	112464411	CHEQUE	POLLO	4436	03/11/2020	F3DF0882-9C26-464F-A974-5383A0278543
155	ROSAS FRANCO MANUEL	ROFS440718A	JUAREZ	AVUTLA	48050	401	4061699161	CHEQUE	FERRERIA	1460	12/11/2020	AAA1CA30-C485-4370-8F1F-07A0DD943A558
156	MEDINA SANCHEZ CARLOS	MESC7205036	EL TAMBOR	AVUTLA	48050	401	112464411	CHEQUE	AGUA PURIFICADA	1218	26/11/2020	AAA10C5C-A2C0-43DE-BAC9-A0A852284151
157	HEALTH GROUP INDUSTRIAS DE MEXICO SA DE CV	HG197112691A	AV. VALLARTA	GUADALAJARA	0	401	4061699161	TRANSFERENCIA	PRODUCTOS ORTOPEDICOS	7011.46	20/11/2020	98DE55A3-9943-4495-89A9-88B72747F20
158	HEALTH GROUP INDUSTRIAS DE MEXICO SA DE CV	HG197112691A	AV. VALLARTA	GUADALAJARA	0	401	4061699161	TRANSFERENCIA	PRODUCTOS ORTOPEDICOS	3334.99	20/11/2020	9D79D808-4594-456C-9D8A-15A484FDBA85
159	HEALTH GROUP INDUSTRIAS DE MEXICO SA DE CV	HG197112691A	AV. VALLARTA	GUADALAJARA	0	401	4061699161	TRANSFERENCIA	PRODUCTOS ORTOPEDICOS	7011.46	20/11/2020	47B60EBE-9766-438E-9823-8899A137CE85
160	HEALTH GROUP INDUSTRIAS DE MEXICO SA DE CV	HG197112691A	AV. VALLARTA	GUADALAJARA	0	401	4061699161	TRANSFERENCIA	PRODUCTOS ORTOPEDICOS	3334.99	20/11/2020	3011D31D-75FF-461E-889A-452D166758F6
161	HEALTH GROUP INDUSTRIAS DE MEXICO SA DE CV	HG197112691A	AV. VALLARTA	GUADALAJARA	0	401	4061699161	TRANSFERENCIA	PRODUCTOS ORTOPEDICOS	3334.99	20/11/2020	E2650388-8504-487B-8DC9-F3B0BF1E15DC
162	HEALTH GROUP INDUSTRIAS DE MEXICO SA DE CV	HG197112691A	AV. VALLARTA	GUADALAJARA	0	401	4061699161	TRANSFERENCIA	PRODUCTOS ORTOPEDICOS	3334.99	20/11/2020	28CCA58-EE23-4E31-9793-E3B0C7C-0315
163	HEALTH GROUP INDUSTRIAS DE MEXICO SA DE CV	HG197112691A	AV. VALLARTA	GUADALAJARA	0	401	4061699161	TRANSFERENCIA	PRODUCTOS ORTOPEDICOS	3334.99	20/11/2020	47FD-B9C7-91DDA5FC849C





**DIF SISTEMA PARA EL DESARROLLO INTEGRAL DE LA FAMILIA DEL MUNICIPIO DE AYUTLA DIF  
INFORME SOBRE PASIVOS CONTINGENTES  
DEL 1 DE ENERO AL 31 DE DICIEMBRE DE 2020**

DESCRIPCIÓN	IMPORTE
AL 31 DE DICIEMBRE DE 2020 EL SISTEMA DIF NO CUENTA CON PASIVOS CONTINGENTES	\$0.00
SUMA TOTAL	\$0.00

*Claudia Almada Beal*

**CLAUDIA MARCELA ALMEDA BEAL  
PRESIDENTA**



*Alma A. Altamirano F.*

**ALMA ANGELINA ALTAMIRANO FLORES  
DIRECTORA**

Bajo protesta de decir verdad declaramos que los Estados Financieros y sus Notas son razonablemente correctos y responsabilidad del emisor.





**DIF SISTEMA PARA EL DESARROLLO INTEGRAL DE LA FAMILIA DEL MUNICIPIO DE AYUTLA DIF**  
**ESTADO DE CAMBIOS EN LA SITUACIÓN FINANCIERA**  
**DEL 1 DE ENERO AL 31 DE DICIEMBRE DE 2020**  
**CONCEPTO**

	<b>ORIGEN</b>	<b>APLICACIÓN</b>
<b>Activo</b>	<b>6,809.20</b>	<b>83,622.20</b>
<b>Activo circulante</b>	<b>6,809.20</b>	<b>82,946.88</b>
Efectivo y equivalentes	0.00	59,826.88
Derechos a recibir efectivo o equivalentes	0.00	23,120.00
Derechos a recibir bienes o servicios	6,809.20	0.00
Inventarios	0.00	0.00
Almacenes	0.00	0.00
Estimación por pérdida o deterioro de activos circulantes	0.00	0.00
Otros activos circulantes	0.00	0.00
<b>Activo no circulante</b>	<b>0.00</b>	<b>675.32</b>
Inversiones financieras a largo plazo	0.00	0.00
Derechos a recibir efectivo o equivalentes a largo plazo	0.00	0.00
Bienes inmuebles, infraestructura y construcciones en proceso	0.00	0.00
Bienes muebles	0.00	0.00
Activos intangibles	0.00	0.00
Depreciación, deterioro y amortización acumulada de bienes	0.00	0.00
Activos diferidos	0.00	675.32
Estimación por pérdida o deterioro de activos no circulantes	0.00	0.00
Otros activos no circulantes	0.00	0.00
<b>Pasivo</b>	<b>24,974.23</b>	<b>44,000.00</b>
<b>Pasivo circulante</b>	<b>24,974.23</b>	<b>44,000.00</b>
Cuentas por pagar a corto plazo	24,974.23	0.00
Documentos por pagar a corto plazo	0.00	44,000.00
Porción a corto plazo de la deuda pública a largo plazo	0.00	0.00
Títulos y valores a corto plazo	0.00	0.00
Pasivos diferidos a corto plazo	0.00	0.00
Fondos y bienes de terceros en garantía y/o administración a corto plazo	0.00	0.00
Provisiones a corto plazo	0.00	0.00
Otros pasivos a corto plazo	0.00	0.00
<b>Pasivo no circulante</b>	<b>0.00</b>	<b>0.00</b>
Cuentas por pagar a largo plazo	0.00	0.00
Documentos por pagar a largo plazo	0.00	0.00
Deuda pública a largo plazo	0.00	0.00
Pasivos diferidos a largo plazo	0.00	0.00
Fondos y bienes de terceros en garantía y/o en administración a largo plazo	0.00	0.00
Provisiones a largo plazo	0.00	0.00
<b>Hacienda pública/patrimonio</b>	<b>394,063.44</b>	<b>298,224.67</b>
<b>Hacienda pública/patrimonio contribuido</b>	<b>0.00</b>	<b>0.00</b>
Aportaciones	0.00	0.00
Donaciones de capital	0.00	0.00
Actualización de la hacienda pública / patrimonio	0.00	0.00
<b>Hacienda pública/patrimonio generado</b>	<b>394,063.44</b>	<b>298,224.67</b>
Resultados del ejercicio (ahorro / desahorro)	0.00	298,224.67
Resultados de ejercicios anteriores	394,063.44	0.00
Revalúos	0.00	0.00
Reservas	0.00	0.00
Rectificaciones de resultados de ejercicios anteriores	0.00	0.00
<b>Exceso o insuficiencia en la actualización de la hacienda pública/patrimonio</b>	<b>0.00</b>	<b>0.00</b>
Resultado por posición monetaria	0.00	0.00
Resultado por tenencia de activos no monetarios	0.00	0.00

Bajo protesta de decir verdad declaramos que los estados financieros y sus notas, son razonablemente correctos y son responsabilidad del emisor.

*Claudia Almada Beal*

CLAUDIA MARCELA ALMEDA BEAL  
PRESIDENTA

*Alma A. Altamirano F.*

ALMA ANGELINA ALTAMIRANO FLORES  
DIRECTORA



**DIF SISTEMA PARA EL DESARROLLO INTEGRAL DE LA FAMILIA DEL MUNICIPIO DE AYUTLA DIF**  
**ESTADO ANALÍTICO DEL EJERCICIO DEL PRESUPUESTO DE EGRESOS**  
**CLASIFICACIÓN ECONÓMICA (POR TIPO DE GASTO)**  
**DEL 1 DE ENERO AL 31 DE DICIEMBRE DE 2020**

CONCEPTO	EGRESOS				SUBEJERCICIO	
	APROBADO	AMPLIACIONES/ (REDUCCIONES)	MODIFICADO	DEVENGADO		PAGADO
Gasto corriente	2,004,412.00	0.00	2,004,412.00	2,416,852.33	2,416,852.33	-412,440.33
Gasto de capital	0.00	0.00	0.00	0.00	0.00	0.00
Amortización de la deuda y disminución de pasivos	44,000.00	0.00	44,000.00	0.00	0.00	44,000.00
Pensiones y jubilaciones	0.00	0.00	0.00	0.00	0.00	0.00
Participaciones	0.00	0.00	0.00	0.00	0.00	0.00
<b>TOTAL DEL GASTO</b>	<b>2,048,412.00</b>	<b>0.00</b>	<b>2,048,412.00</b>	<b>2,416,852.33</b>	<b>2,416,852.33</b>	<b>-368,440.33</b>

Bajo protesta de decir verdad declaramos que los estados financieros y sus notas, son razonablemente correctos y son responsabilidad del emisor.

*Claudia Almada Beal*

**CLAUDIA MARCELA ALMEDA BEAL**  
PRESIDENTA

*Alma A. Altamirano F.*

**ALMA ANGELINA ALTAMIRANO FLORES**  
DIRECTORA

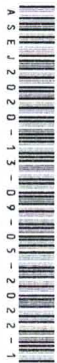







**DIF SISTEMA PARA EL DESARROLLO INTEGRAL DE LA FAMILIA DEL MUNICIPIO DE AYUTLA DIF**  
**ESTADO ANALITICO DEL EJERCICIO DEL PRESUPUESTO DE EGRESOS**  
**CLASIFICACIÓN FUNCIONAL (FINALIDAD Y FUNCIÓN)**  
**DEL 1 DE ENERO AL 31 DE DICIEMBRE DE 2020**

CONCEPTO	EGRESOS		DEVENGADO	PAGADO	SUB EJERCICIO
	APROBADO	AMPLIACIONES/ (REDUCCIONES)			
<b>Gobierno</b>	<b>2,463,310.00</b>	<b>0.00</b>	<b>2,416,852.33</b>	<b>2,416,852.33</b>	<b>46,457.67</b>
Legislación	0.00	0.00	0.00	0.00	0.00
Justicia	0.00	0.00	0.00	0.00	0.00
Coordinación de la política de gobierno	2,463,310.00	0.00	2,416,852.33	2,416,852.33	46,457.67
Relaciones exteriores	0.00	0.00	0.00	0.00	0.00
Asuntos financieros y hacendarios	0.00	0.00	0.00	0.00	0.00
Seguridad nacional	0.00	0.00	0.00	0.00	0.00
Asuntos de orden público y de seguridad interior	0.00	0.00	0.00	0.00	0.00
Otros servicios generales	0.00	0.00	0.00	0.00	0.00
<b>Desarrollo social</b>	<b>0.00</b>	<b>0.00</b>	<b>0.00</b>	<b>0.00</b>	<b>0.00</b>
Protección ambiental	0.00	0.00	0.00	0.00	0.00
Vivienda y servicios a la comunidad	0.00	0.00	0.00	0.00	0.00
Salud	0.00	0.00	0.00	0.00	0.00
Recreación, cultura y otras manifestaciones sociales	0.00	0.00	0.00	0.00	0.00
Educación	0.00	0.00	0.00	0.00	0.00
Protección social	0.00	0.00	0.00	0.00	0.00
Otros asuntos sociales	0.00	0.00	0.00	0.00	0.00
<b>Desarrollo económico</b>	<b>0.00</b>	<b>0.00</b>	<b>0.00</b>	<b>0.00</b>	<b>0.00</b>
Asuntos económicos, comerciales y laborales en general	0.00	0.00	0.00	0.00	0.00
Agropecuaria, silvicultura, pesca y caza	0.00	0.00	0.00	0.00	0.00
Combustibles y energía	0.00	0.00	0.00	0.00	0.00
Minería, manufacturas y construcción	0.00	0.00	0.00	0.00	0.00
Transporte	0.00	0.00	0.00	0.00	0.00
Comunicaciones	0.00	0.00	0.00	0.00	0.00
Turismo	0.00	0.00	0.00	0.00	0.00
Ciencia, tecnología e innovación	0.00	0.00	0.00	0.00	0.00
Otras industrias y otros asuntos económicos	0.00	0.00	0.00	0.00	0.00
<b>Otras no clasificadas en funciones anteriores</b>	<b>0.00</b>	<b>0.00</b>	<b>0.00</b>	<b>0.00</b>	<b>0.00</b>
Transacciones de la deuda pública / costo financiero de la deuda	0.00	0.00	0.00	0.00	0.00
Transferencias, participaciones y aportaciones entre diferentes niveles y órdenes de gobierno	0.00	0.00	0.00	0.00	0.00
Saneariamiento del sistema financiero	0.00	0.00	0.00	0.00	0.00
Aduenos de ejercicios fiscales anteriores	0.00	0.00	0.00	0.00	0.00
<b>TOTAL DEL GASTO</b>	<b>2,463,310.00</b>	<b>0.00</b>	<b>2,416,852.33</b>	<b>2,416,852.33</b>	<b>46,457.67</b>

Bajo protesta de decir verdad declaramos que los estados financieros y sus notas, son razonablemente correctos y son responsabilidad del emisor.

*Claudia Almada Beal*

CLAUDIA MARCELA ALMEDA BEAL  
PRESIDENTA



*Alma A. Altamirano F.*

ALMA ANGELINA ALTAMIRANO FLORES  
DIRECTORA

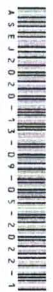

**DIF SISTEMA PARA EL DESARROLLO INTEGRAL DE LA FAMILIA DEL MUNICIPIO DE AYUTLA DIF**  
**ESTADO ANALÍTICO DEL EJERCICIO DEL PRESUPUESTO DE EGRESOS DETALLADO - LDF**  
**CLASIFICACIÓN FUNCIONAL (FINALIDAD Y FUNCIÓN)**

**DEL 1 DE ENERO AL 31 DE DICIEMBRE DE 2020**

CONCEPTO	EGRESOS					SUBEJERCICIO
	APROBADO	AMPLIACIONES/ (REDUCCIONES)	MODIFICADO	DEVENGADO	PAGADO	
<b>I GASTO NO ETIQUETADO</b>						
<b>A Gobierno</b>	<b>1,854,000.00</b>	<b>0.00</b>	<b>1,854,000.00</b>	<b>1,324,877.25</b>	<b>1,324,877.25</b>	<b>529,122.75</b>
Legislación	0.00	0.00	0.00	0.00	0.00	0.00
Justicia	0.00	0.00	0.00	0.00	0.00	0.00
Coordinación de la política de gobierno	1,854,000.00	0.00	1,854,000.00	1,324,877.25	1,324,877.25	529,122.75
Relaciones exteriores	0.00	0.00	0.00	0.00	0.00	0.00
Asuntos financieros y hacendarios	0.00	0.00	0.00	0.00	0.00	0.00
Seguridad nacional	0.00	0.00	0.00	0.00	0.00	0.00
Asuntos de orden público y de seguridad interior	0.00	0.00	0.00	0.00	0.00	0.00
Otros servicios generales	0.00	0.00	0.00	0.00	0.00	0.00
<b>B Desarrollo social</b>	<b>0.00</b>	<b>0.00</b>	<b>0.00</b>	<b>0.00</b>	<b>0.00</b>	<b>0.00</b>
Protección ambiental	0.00	0.00	0.00	0.00	0.00	0.00
Vivienda y servicios a la comunidad	0.00	0.00	0.00	0.00	0.00	0.00
Salud	0.00	0.00	0.00	0.00	0.00	0.00
Recreación, cultura y otras manifestaciones sociales	0.00	0.00	0.00	0.00	0.00	0.00
Educación	0.00	0.00	0.00	0.00	0.00	0.00
Protección social	0.00	0.00	0.00	0.00	0.00	0.00
Otros asuntos sociales	0.00	0.00	0.00	0.00	0.00	0.00
<b>C Desarrollo económico</b>	<b>0.00</b>	<b>0.00</b>	<b>0.00</b>	<b>0.00</b>	<b>0.00</b>	<b>0.00</b>
Asuntos económicos, comerciales y laborales en general	0.00	0.00	0.00	0.00	0.00	0.00
Agropecuaria, silvicultura, pesca y caza	0.00	0.00	0.00	0.00	0.00	0.00
Combustibles y energía	0.00	0.00	0.00	0.00	0.00	0.00
Minería, manufacturas y construcción	0.00	0.00	0.00	0.00	0.00	0.00
Transporte	0.00	0.00	0.00	0.00	0.00	0.00
Comunicaciones	0.00	0.00	0.00	0.00	0.00	0.00
Turismo	0.00	0.00	0.00	0.00	0.00	0.00
Ciencia, tecnología e innovación	0.00	0.00	0.00	0.00	0.00	0.00
Otras industrias y otros asuntos económicos	0.00	0.00	0.00	0.00	0.00	0.00
<b>D Otras no clasificadas en fdunciones anteriores</b>	<b>0.00</b>	<b>0.00</b>	<b>0.00</b>	<b>0.00</b>	<b>0.00</b>	<b>0.00</b>
Transacciones de la deuda publica / costo financiero de la deuda	0.00	0.00	0.00	0.00	0.00	0.00
Transferencias, participaciones y aportaciones entre diferentes niveles y órdenes de gobierno	0.00	0.00	0.00	0.00	0.00	0.00
Saneamiento del sistema financiero	0.00	0.00	0.00	0.00	0.00	0.00
Adeudos de ejercicios fiscales anteriores	0.00	0.00	0.00	0.00	0.00	0.00
<b>TOTAL DEL GASTO NO ETIQUETADO</b>	<b>1,854,000.00</b>	<b>0.00</b>	<b>1,854,000.00</b>	<b>1,324,877.25</b>	<b>1,324,877.25</b>	<b>529,122.75</b>
<b>II GASTO ETIQUETADO</b>						
<b>A Gobierno</b>	<b>609,310.00</b>	<b>0.00</b>	<b>609,310.00</b>	<b>1,091,975.08</b>	<b>1,091,975.08</b>	<b>-482,665.08</b>
Legislación	0.00	0.00	0.00	0.00	0.00	0.00
Justicia	0.00	0.00	0.00	0.00	0.00	0.00
Coordinación de la política de gobierno	609,310.00	0.00	609,310.00	1,091,975.08	1,091,975.08	-482,665.08
Relaciones exteriores	0.00	0.00	0.00	0.00	0.00	0.00
Asuntos financieros y hacendarios	0.00	0.00	0.00	0.00	0.00	0.00
Seguridad nacional	0.00	0.00	0.00	0.00	0.00	0.00
Asuntos de orden público y de seguridad interior	0.00	0.00	0.00	0.00	0.00	0.00
Otros servicios generales	0.00	0.00	0.00	0.00	0.00	0.00
<b>B Desarrollo social</b>	<b>0.00</b>	<b>0.00</b>	<b>0.00</b>	<b>0.00</b>	<b>0.00</b>	<b>0.00</b>
Protección ambiental	0.00	0.00	0.00	0.00	0.00	0.00
Vivienda y servicios a la comunidad	0.00	0.00	0.00	0.00	0.00	0.00
Salud	0.00	0.00	0.00	0.00	0.00	0.00
Recreación, cultura y otras manifestaciones sociales	0.00	0.00	0.00	0.00	0.00	0.00
Educación	0.00	0.00	0.00	0.00	0.00	0.00
Protección social	0.00	0.00	0.00	0.00	0.00	0.00
Otros asuntos sociales	0.00	0.00	0.00	0.00	0.00	0.00
<b>C Desarrollo económico</b>	<b>0.00</b>	<b>0.00</b>	<b>0.00</b>	<b>0.00</b>	<b>0.00</b>	<b>0.00</b>
Asuntos económicos, comerciales y laborales en general	0.00	0.00	0.00	0.00	0.00	0.00
Agropecuaria, silvicultura, pesca y caza	0.00	0.00	0.00	0.00	0.00	0.00
Combustibles y energía	0.00	0.00	0.00	0.00	0.00	0.00
Minería, manufacturas y construcción	0.00	0.00	0.00	0.00	0.00	0.00
Transporte	0.00	0.00	0.00	0.00	0.00	0.00
Comunicaciones	0.00	0.00	0.00	0.00	0.00	0.00
Turismo	0.00	0.00	0.00	0.00	0.00	0.00
Ciencia, tecnología e innovación	0.00	0.00	0.00	0.00	0.00	0.00
Otras industrias y otros asuntos económicos	0.00	0.00	0.00	0.00	0.00	0.00
<b>D Otras no clasificadas en fdunciones anteriores</b>	<b>0.00</b>	<b>0.00</b>	<b>0.00</b>	<b>0.00</b>	<b>0.00</b>	<b>0.00</b>
Transacciones de la deuda publica / costo financiero de la deuda	0.00	0.00	0.00	0.00	0.00	0.00
Transferencias, participaciones y aportaciones entre diferentes niveles y órdenes de gobierno	0.00	0.00	0.00	0.00	0.00	0.00
Saneamiento del sistema financiero	0.00	0.00	0.00	0.00	0.00	0.00
Adeudos de ejercicios fiscales anteriores	0.00	0.00	0.00	0.00	0.00	0.00
<b>TOTAL DEL GASTO ETIQUETADO</b>	<b>609,310.00</b>	<b>0.00</b>	<b>609,310.00</b>	<b>1,091,975.08</b>	<b>1,091,975.08</b>	<b>-482,665.08</b>
<b>TOTAL DEL GASTO</b>	<b>2,463,310.00</b>	<b>0.00</b>	<b>2,463,310.00</b>	<b>2,416,852.33</b>	<b>2,416,852.33</b>	<b>16,457.67</b>

Bajo protesta de decir verdad declaramos que los estados financieros y sus notas son razonablemente correctos y son responsabilidad del emisor.

*Claudia Almada Beal*

CLAUDIA MARCELA ALMEDA BEAL  
PRESIDENTA



*Alma A. Altamirano F.*

ALMA ANGELINA ALTAMIRANO FLORES  
DIRECTORA

**DIF SISTEMA PARA EL DESARROLLO INTEGRAL DE LA FAMILIA DEL MUNICIPIO DE AYUTLA DIF**  
**ESTADO ANALÍTICO DEL EJERCICIO DEL PRESUPUESTO DE EGRESOS DETALLADO - LDF**  
**CLASIFICACIÓN DE SERVICIOS PERSONALES POR CATEGORÍA**

DEL 1 DE ENERO AL 31 DE DICIEMBRE DE 2020

CONCEPTO	EGRESOS					SUB EJERCICIO
	APROBADO	AMPLIACIONES/ (REDUCCIONES)	MODIFICADO	DEVENGADO	PAGADO	
<b>I GASTOS NO ETIQUETADOS</b>						
A Personal administrativo y de servicio público	1,482,396.00	0.00	1,482,396.00	1,127,832.81	1,127,832.81	354,563.19
B Magisterio	0.00	0.00	0.00	0.00	0.00	0.00
C Servicios de salud	0.00	0.00	0.00	0.00	0.00	0.00
Personal administrativo	0.00	0.00	0.00	0	0.00	0.00
Personal médico, paramédico y afin	0.00	0.00	0.00	0.00	0.00	0.00
D Seguridad pública	0.00	0.00	0.00	0.00	0.00	0.00
E Gastos asociados a la implementación de nuevas leyes federales o reformas a las mismas	0.00	0.00	0.00	0.00	0.00	0.00
Nombre del programa o ley	0.00	0.00	0.00	0.00	0.00	0.00
Nombre del programa o ley	0.00	0.00	0.00	0.00	0.00	0.00
F Sentencias laborales definitivas	0.00	0.00	0.00	0.00	0.00	0.00
<b>TOTAL DEL GASTO NO ETIQUETADO</b>	<b>1,482,396.00</b>	<b>0.00</b>	<b>1,482,396.00</b>	<b>1,127,832.81</b>	<b>1,127,832.81</b>	<b>354,563.19</b>
<b>II GASTOS ETIQUETADOS</b>						
A Personal administrativo y de servicio público	0.00	0.00	0.00	0.00	0.00	0.00
B Magisterio	0.00	0.00	0.00	0.00	0.00	0.00
C Servicios de salud	0.00	0.00	0.00	0.00	0.00	0.00
Personal administrativo	0.00	0.00	0.00	0.00	0.00	0.00
Personal médico, paramédico y afin	0.00	0.00	0.00	0.00	0.00	0.00
D Seguridad pública	0.00	0.00	0.00	0.00	0.00	0.00
E Gastos asociados a la implementación de nuevas leyes federales o reformas a las mismas	0.00	0.00	0.00	0.00	0.00	0.00
Nombre del programa o ley	0.00	0.00	0.00	0.00	0.00	0.00
Nombre del programa o ley	0.00	0.00	0.00	0.00	0.00	0.00
F Sentencias laborales definitivas	0.00	0.00	0.00	0.00	0.00	0.00
<b>TOTAL DEL GASTO ETIQUETADO</b>	<b>0.00</b>	<b>0.00</b>	<b>0.00</b>	<b>0.00</b>	<b>0.00</b>	<b>0.00</b>
<b>TOTAL DEL GASTO DE SERVICIOS PERSONALES</b>	<b>1,482,396.00</b>	<b>0.00</b>	<b>1,482,396.00</b>	<b>1,127,832.81</b>	<b>1,127,832.81</b>	<b>354,563.19</b>

Bajo protesta de decir verdad declaramos que los estados financieros sus notas son razonablemente correctos y son responsabilidad del emisor.

*Claudia Almada Beal*

*Alma A. Altamirano F.*

CLAUDIA MARCELA ALMEDA BEAL  
PRESIDENTA

ALMA ANGELINA ALTAMIRANO FLORES  
DIRECTORA

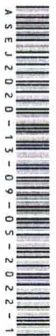



**DIF SISTEMA PARA EL DESARROLLO INTEGRAL DE LA FAMILIA DEL MUNICIPIO DE AYUTLA DIF**  
**BALANCE PRESUPUESTARIO - LDF**  
**DEL 1 DE ENERO AL 31 DE DICIEMBRE DE 2020**

CONCEPTO	ESTIMADO/ APROBADO	DEVENGADO	RECAUDADO/ PAGADO
<b>A Ingresos totales</b>	<b>2,048,412.00</b>	<b>2,512,691.10</b>	<b>2,512,691.10</b>
A1 Ingresos de libre disposición	1,388,868.00	1,348,514.00	1,348,514.00
A2 Transferencias federales etiquetadas	659,544.00	1,164,177.10	1,164,177.10
A3 Financiamiento neto	0.00	0.00	0.00
<b>B Egresos presupuestarios</b>	<b>2,048,412.00</b>	<b>2,416,852.33</b>	<b>2,416,852.33</b>
B1 Gastos no etiquetado (sin incluir amortización de la deuda pública)	1,388,868.00	1,390,091.12	1,390,091.12
B2 Gasto etiquetado (sin incluir amortización de la deuda pública)	659,544.00	1,026,761.21	1,026,761.21
<b>C Remanentes del ejercicio anterior</b>	<b>0.00</b>	<b>0.00</b>	<b>0.00</b>
C1 Remanentes de ingresos de libre disposición aplicados en el periodo	0.00	0.00	0.00
C2 Remanentes de transferencias federales etiquetadas aplicados en el periodo	0.00	0.00	0.00
<b>I Balance presupuestario</b>	<b>0.00</b>	<b>95,838.77</b>	<b>95,838.77</b>
<b>II Balance presupuestario sin financiamiento neto</b>	<b>0.00</b>	<b>95,838.77</b>	<b>95,838.77</b>
<b>III Balance presupuestario sin financiamiento neto y sin remanentes del ejercicio anterior</b>	<b>0.00</b>	<b>95,838.77</b>	<b>95,838.77</b>

CONCEPTO	APROBADO	DEVENGADO	PAGADO
<b>E Intereses, comisiones y gastos de la deuda</b>	<b>0.00</b>	<b>0.00</b>	<b>0.00</b>
E1 Intereses, comisiones y gastos de la deuda con gasto no etiquetado	0.00	0.00	0.00
E2 Intereses, comisiones y gastos de la deuda con gasto etiquetado	0.00	0.00	0.00
<b>IV Balance primario</b>	<b>0.00</b>	<b>95,838.77</b>	<b>95,838.77</b>

CONCEPTO	ESTIMADO/ APROBADO	DEVENGADO	RECAUDADO/ PAGADO
<b>F Financiamiento</b>	<b>0.00</b>	<b>0.00</b>	<b>0.00</b>
F1 Financiamiento con fuente de pago de ingresos de libre disposición	0.00	0.00	0.00
F2 Financiamiento con fuente de pago de transferencias federales etiquetadas	0.00	0.00	0.00
<b>G Amortización de la deuda</b>	<b>0.00</b>	<b>0.00</b>	<b>0.00</b>
G1 Amortización de la deuda pública con gasto no etiquetado	0.00	0.00	0.00
G2 Amortización de la deuda pública con gasto etiquetado	0.00	0.00	0.00
<b>A3 Financiamiento Neto</b>	<b>0.00</b>	<b>0.00</b>	<b>0.00</b>

CONCEPTO	ESTIMADO/ APROBADO	DEVENGADO	RECAUDADO/ PAGADO
<b>A1 Ingresos de libre disposición</b>	<b>1,388,868.00</b>	<b>1,348,514.00</b>	<b>1,348,514.00</b>
<b>A3.1 Financiamiento neto con fuente de pago de ingresos de libre disposición</b>	<b>0.00</b>	<b>0.00</b>	<b>0.00</b>
F1 Financiamiento con fuente de pago de ingresos de libre disposición	0.00	0.00	0.00
G1 Amortización de la deuda pública con gasto etiquetado	0.00	0.00	0.00
<b>B1 Gasto no etiquetado (sin incluir amortización de la deuda pública)</b>	<b>1,388,868.00</b>	<b>1,390,091.12</b>	<b>1,390,091.12</b>
<b>C1 Remanente de ingresos de libre disposición aplicados en el periodo</b>	<b>0.00</b>	<b>0.00</b>	<b>0.00</b>
<b>V Balance presupuestario de recursos disponibles</b>	<b>0.00</b>	<b>-41,577.12</b>	<b>-41,577.12</b>
<b>VI Balance presupuestario de recursos disponibles sin financiamiento neto</b>	<b>0.00</b>	<b>-41,577.12</b>	<b>-41,577.12</b>

CONCEPTO	ESTIMADO/ APROBADO	DEVENGADO	RECAUDADO/ PAGADO
<b>A2 Transferencias federales etiquetadas</b>	<b>659,544.00</b>	<b>1,164,177.10</b>	<b>1,164,177.10</b>
<b>A3.2 Financiamiento neto con fuente de pago de transferencias federales etiquetadas</b>	<b>0.00</b>	<b>0.00</b>	<b>0.00</b>
F2 Financiamiento con fuente de pago de transferencias federales	0.00	0.00	0.00
G2 Amortización de la deuda pública con gasto etiquetado	0.00	0.00	0.00
<b>B2 Gasto etiquetado (sin incluir amortización de la deuda pública)</b>	<b>659,544.00</b>	<b>1,026,761.21</b>	<b>1,026,761.21</b>
<b>C2 Remanente de transferencias federales etiquetadas aplicados en el periodo</b>	<b>0.00</b>	<b>0.00</b>	<b>0.00</b>
<b>VII Balance presupuestario de recursos etiquetados</b>	<b>0.00</b>	<b>137,415.89</b>	<b>137,415.89</b>
<b>VIII Balance presupuestario de recursos etiquetados sin financiamiento neto</b>	<b>0.00</b>	<b>137,415.89</b>	<b>137,415.89</b>

Bajo protesta de decir verdad declaramos que los estados financieros y sus notas, son razonablemente correctos y son responsabilidad del emisor.

Claudia Almada Beal.

CLAUDIA MARCELA ALMEDA BEAL  
PRESIDENTA

ALMA A. ALTAMIRANO F.

ALMA ANGELINA ALTAMIRANO FLORES  
DIRECTORA



**DIF SISTEMA PARA EL DESARROLLO INTEGRAL DE LA FAMILIA DEL MUNICIPIO DE AYUTLA DIF**  
**INFORMATIVA ANUAL DE OBRAS**  
**DEL 1 DE ENERO AL 31 DE DICIEMBRE DE 2020**

NOMBRE DE OBRA O NÚMERO DE OBRAS DE TRABAJADO	LOCALIDAD	DESCRIPCIÓN DE LA OBRA U OBJETO DEL CONTRATO	NOMBRE DEL EJECUTOR DE LA OBRA	UBICACIÓN (COORDENADAS GEOGRÁFICAS)		MODALIDAD DE EJECUCIÓN			PLAZO DE EJECUCIÓN			PRORROGA DIFERENCIABLE		ORIGEN DEL RECURSO (MONTO)			IMPORTE TOTAL DEL PAGO	ESTATUS DE LA OBRA	ENTREGA RECEPCIÓN Y/O MINUTA DE TERMINACIÓN			
				LATITUD	LONGITUD	ADMIN. DIRECTA	CONTRATO SIMPLE	CONTRATO ÚTIL PÚBLICA	INICIO	TERMINO	DÍAS NATURALES	SI	NO	PROPIOS	ESTATAL	FISMOF			CONVENIO FEDERAL	SI	NO	
NO APLICA	NO APLICA	NO APLICA	NO APLICA	0	0	X			02/01/2020	01/01/2020	0		X		\$-	\$-	\$-	\$-	\$-	Terminada	X	

*Claudia Almada Beal*  
 CLAUDIA MARCELA ALMEDA BEAL  
 PRESIDENTA

*Alma A. Altamirano F.*  
 ALMA ANGELINA ALTAMIRANO FLORES  
 DIRECTORA



**DIF SISTEMA PARA EL DESARROLLO INTEGRAL DE LA FAMILIA DEL  
MUNICIPIO DE AYUTLA DIF  
INFORME ANUAL DE DESEMPEÑO EN LA GESTIÓN  
DEL 1 DE ENERO AL 31 DE DICIEMBRE DE 2020**

**INFORME ANUAL DE DESEMPEÑO EN LA GESTION DEL 01 DE ENERO AL 31 DE DICIEMBRE DE 2020.**

**ALIMENTARIA**

- **OBJETIVOS:**

Atender a la población del municipio de Ayutla mediante la entrega de alimentos con alto valor nutricional, acompañado de pláticas de orientación alimentaria y aseguramiento de la calidad de los alimentos para proporcionar el autocuidado y correctos hábitos alimenticios que conlleven el sano desarrollo de las familias del municipio.

Focalizar a las familias más vulnerables en cada localidad del municipio, brindándoles información clara sobre el programa, generando empatía y confianza en los beneficiarios, e invitándoles a integrarse al programa.

Lograr que se ejecuten las reglas de operación que marca el DIF Estatal garantizando la entrega de la dotación alimentaria a los beneficiarios de manera eficaz y transparente, haciendo valer derechos de los beneficiarios.

- **METAS:**

Recepción y almacenamiento de producto alimentario.

Asistir a capacitaciones

Aplicar encuestas EFIIA

Recabar y resguardar de manera responsable la documentación e información de los beneficiarios.

Focalización de los planteles educativos con alta y muy alta marginalidad.

**ALMACEN**

- **OBJETIVOS**

Apoyar en las diferentes tareas tanto a la Directora de sistema DIF como a las coordinadoras de los programas alimentarios.

Coordinar las necesidades de transporte para el traslado y la entrega de los productos alimentarios.

- **METAS:**

Coordinar con el área de alimentaria las fechas en que se recibirán los productos de los programas.

Recibir en almacén los productos.

Realizar limpieza y fumigación en bodega.

Llenar formatos.

Cargar los vehículos con productos para las entregas.

Apoyar en la distribución de entregas mensuales.

### **TRABAJO SOCIAL**

- OBJETIVOS:

En este departamento se otorga a los usuarios apoyo asistencial mediante la detección, investigación y tratamiento de las necesidades sociales individuales, familiares y de la comunidad. Gestiona los recursos humanos y organizativos, contribuyendo así a la administración de las prestaciones de apoyos y servicios, su distribución, y la protección de la población de toda clase social, según los derechos sociales reconocidos y los que se puedan demandar o generar.

- METAS:

Aplicar eficientemente los recursos humanos, financieros y materiales con el fin de asegurar a todos los ciudadanos un apoyo de calidad, equitativo, formativo y con sentido humano, que constituya la base principal para el desarrollo intercultural y social del mismo ciudadano.

### **PSICOLOGIA**

- OBJETIVOS:

Atender a toda la población en general que se encuentre en estado de vulnerabilidad emocional, de aprendizaje, físico y de comportamiento que afecte el desarrollo en su entorno.

- METAS:

Brindar y promover de forma integral atención psicológica a la población en busca de la armonía social por medio de terapias personalizadas.

### **JURIDICO**

- OBJETIVOS:

Brindar orientación y asesoría en materia legal y jurídica, analizando y redactando y tramitando documentos y/o expedientes, a fin de brindar apoyo y un óptimo servicio de asesoría legal y jurídica a los usuarios que acuden a la Institución en materia de Derecho Familiar.

- METAS:

Brindar atención con calidad y calidez con respecto a la orientación y asesoría en asuntos legales en convenios y demás asuntos relacionados a la protección del menor y la familia.

#### **PREVERP**

- OBJETIVOS:

Determinar el tipo de problemática que se presente en nuestro municipio, así como dar a conocer el programa de prevención-intervención dentro del proceso activo. Atender problemáticas presentadas por los niños, niñas y adolescentes en condición de vulnerabilidad, al fin de contribuir a una mejor condición de vida, y coadyuvar en la protección y garantía de sus derechos.

- METAS:

Identificar las problemáticas de la NNA y sus familias para generar acciones de trabajo que contribuyan a la mejora de sus condiciones de vida.

Diseñar herramientas de intervención encaminadas a fortalecer el vínculo familiar, de forma que se eviten los daños emocionales.

#### **COMEDOR ASISTENCIAL**

- OBJETIVOS:

Proporcionar el bienestar de los adultos mayores, apoyando su integración social.

- METAS:

Contribuir con el bienestar de todas las personas y con el mejoramiento de las condiciones de vida del entorno familiar de nuestro municipio.

#### **DESARROLLO COMUNITARIO**

- OBJETIVOS:

Lograr el desarrollo de las comunidades, mejorando el bienestar y el sustento de las personas que viven en las localidades de algunas zonas del Municipio, buscar ampliar el impacto y beneficio social de la población establecida en las comunidades de Alta y muy Alta marginación mediante una mayor concurrencia de recursos a través de la autogestión.

- METAS:

Tener iniciativa con una organización de vanguardia que trabaje para acompañar solidariamente a la comunidad en su desarrollo y transformación. Abogando por que se reconozcan y se respeten los derechos fundamentales de la comunidad y sus individuos.

#### **CONTABILIDAD**

- OBJETIVOS

Supervisar y controlar los recursos monetarios, así como realizar el registro contable de las transacciones y resguardar los documentos de las mismas, para proporcionar información de los hechos económicos y financieros suscitados.

- METAS:

Registrar todos los ingresos, egresos y operaciones del Sistema, conforme a las normas y lineamientos establecidos en la Ley General de Contabilidad Gubernamental.

Verificar que los comprobantes de egresos reúnan los requisitos necesarios.

Aplicar la nómina y realizar las retenciones señaladas en las leyes aplicables.

Presentar pagos de impuestos retenidos en tiempo y forma.

Elaborar estados financieros para su análisis y realizar conciliaciones bancarias.

Proporcionar información y atender auditorías requeridas.

Atender a las comisiones encomendadas por la Dirección General.

**UBR**

- OBJETIVOS:

Buscar y contar con profesionales éticos con vocación de servicio y capaces de desarrollar el área de la Salud.

- METAS:

Ser una Unidad Básica de Rehabilitación líder a nivel regional con presencia estatal en la atención de servicios de Rehabilitación Física en el área de la salud, así como generadores en la prevención de enfermedades.

*Claudia Almada Beal*

**CLAUDIA MARCELA ALMEDA BEAL**

**PRESIDENTA**

*Alma A. Altamirano F.*

**ALMA ANGELINA ALTAMIRANO**

**FLORES**

**DIRECTORA**



Bajo protesta de decir verdad declaramos que los Estados Financieros y sus Notas son razonablemente correctos y responsabilidad del emisor.